



# สารสนเทศการศึกษาเอกชน โรงเรียนเอกชนจังหวัดแพร่ ปีการศึกษา 2568



กลุ่มส่งเสริมการศึกษาเอกชน สำนักงานศึกษาธิการจังหวัดแพร่  
สำนักงานปลัดกระทรวงศึกษาธิการ

## คำนำ

สารสนเทศการศึกษาเอกชน โรงเรียนเอกชนในจังหวัดแพร่ ปีการศึกษา 2568 กลุ่มส่งเสริมการศึกษาเอกชน สำนักงานศึกษาธิการจังหวัดแพร่ เล่มนี้ จัดทำขึ้นเพื่อนำเสนอข้อมูลพื้นฐานของสถานศึกษาเอกชนจังหวัดแพร่ ปีการศึกษา 2568 ได้แก่ ข้อมูลพื้นฐานของโรงเรียนเอกชนจังหวัดแพร่ ข้อมูลจำนวนโรงเรียน จำนวนห้องเรียน จำนวนครูและนักเรียน และข้อมูลผลสัมฤทธิ์ทางการเรียน ปีการศึกษา 2567 ของโรงเรียนเอกชนในสังกัดสำนักงานศึกษาธิการจังหวัดแพร่ ซึ่งสำรวจข้อมูลเมื่อวันที่ 10 มิถุนายน 2568 จากการตรวจติดตามเงินอุดหนุนการศึกษาเอกชน ประจำปี 2568 โดยมีวัตถุประสงค์เพื่อใช้ประโยชน์ในการบริหารจัดการสถานศึกษาเอกชน และให้บริการข้อมูลแก่หน่วยงานของรัฐ เอกชน ตลอดจนหน่วยงานที่เกี่ยวข้อง อันจะนำไปสู่การพัฒนาการศึกษาเอกชนให้มีประสิทธิภาพ

คณะผู้จัดทำขอขอบคุณผู้บริหารสถานศึกษาและเจ้าหน้าที่ผู้เกี่ยวข้อง ที่ให้ความร่วมมือในการให้ข้อมูล รวมถึงมีส่วนร่วมในการจัดทำสารสนเทศฉบับนี้ และหวังเป็นอย่างยิ่งว่าเอกสารฉบับนี้จะเป็นประโยชน์ต่อการพัฒนาการศึกษาเอกชนให้ดียิ่งขึ้น เพื่อขับเคลื่อนไปสู่การพัฒนาตามมาตรฐานคุณภาพการศึกษาต่อไป

กลุ่มส่งเสริมการศึกษาเอกชน  
สำนักงานศึกษาธิการจังหวัดแพร่  
สิงหาคม 2568



# สารบัญ

	หน้า
คำนำ	1
สารบัญ	2
<b>บทที่ 1 ข้อมูลพื้นฐานการศึกษาเอกชน</b>	<b>4</b>
1) ข้อมูลกลุ่มส่งเสริมการศึกษาเอกชน สำนักงานศึกษาธิการจังหวัดแพร่	4
2) โครงสร้างการบริหารงาน กลุ่มส่งเสริมการศึกษาเอกชน สำนักงานศึกษาธิการจังหวัดแพร่	5
3) ประเภทของโรงเรียนเอกชน ในกำกับสำนักงานศึกษาธิการจังหวัดแพร่	6
4) ข้อมูลพื้นฐานโรงเรียนเอกชนในระบบ ในกำกับสำนักงานศึกษาธิการจังหวัดแพร่	8
5) ข้อมูลพื้นฐานโรงเรียนเอกชนนอกระบบ ในกำกับสำนักงานศึกษาธิการจังหวัดแพร่	10
<b>บทที่ 2 ข้อมูลด้านผู้เรียน</b>	<b>12</b>
1) ข้อมูลจำนวนนักเรียนระดับปฐมวัยรายโรงเรียน จำแนกตามระดับชั้นและเพศ	12
2) ข้อมูลจำนวนนักเรียนระดับประถมศึกษารายโรงเรียน จำแนกตามระดับชั้นและเพศ	13
3) ข้อมูลจำนวนนักเรียนระดับมัธยมศึกษารายโรงเรียน จำแนกตามระดับชั้นและเพศ	14
4) ข้อมูลจำนวนนักเรียนทุกระดับการศึกษาเป็นรายโรงเรียน จำแนกตามระดับชั้น	15
5) ข้อมูลจำนวนนักเรียนพิการรายโรงเรียน จำแนกตามระดับชั้นและเพศ	17
6) ข้อมูลจำนวนนักเรียนพิการรายโรงเรียน จำแนกตามประเภทความพิการ	18
7) ข้อมูลจำนวนห้องเรียนรายโรงเรียน จำแนกตามระดับการศึกษา	19
<b>บทที่ 3 ข้อมูลครูและบุคลากร</b>	<b>20</b>
1) ข้อมูลจำนวนผู้บริหาร ครู และบุคลากรทางการศึกษาทั้งหมด รายโรงเรียน จำแนกตามการบรรจุและเพศ	20
2) ข้อมูลจำนวนผู้บริหาร ครู และบุคลากรทางการศึกษาทั้งหมด รายโรงเรียน จำแนกตามการปฏิบัติหน้าที่และเพศ	22
3) ข้อมูลจำนวนผู้รับใบอนุญาต ผู้จัดการ ผู้อำนวยการ เป็นรายโรงเรียน จำแนกตามวุฒิการศึกษา	23
4) ข้อมูลจำนวนครูไทยที่ได้รับการบรรจุ และครูต่างชาติ เป็นรายโรงเรียน จำแนกตามวุฒิการศึกษา	24
<b>บทที่ 4 ข้อมูลผลสัมฤทธิ์ทางการเรียน</b>	<b>25</b>
1) ผลการทดสอบทางการศึกษาระดับชาติ (O-NET) ระดับชั้นประถมศึกษาปีที่ 6 ปีการศึกษา 2567 จำแนกรายโรงเรียน	25
2) การเปรียบเทียบผลทดสอบทางการศึกษาระดับชาติ (O-NET) ระดับชั้นประถมศึกษาปีที่ 6 ปีการศึกษา 2566 - 2567 จำแนกรายโรงเรียน	27
3) ผลการทดสอบทางการศึกษาระดับชาติ (O-NET) ระดับชั้นมัธยมศึกษาปีที่ 3 ปีการศึกษา 2567 จำแนกรายโรงเรียน	31



## สารบัญ (ต่อ)

	หน้า
4) การเปรียบเทียบผลทดสอบทางการศึกษาระดับชาติ (O-NET) ระดับชั้นมัธยมศึกษาปีที่ 3 ปีการศึกษา 2566 - 2567 จำแนกรายโรงเรียน	33
5) ผลการทดสอบทางการศึกษาระดับชาติ (O-NET) ระดับชั้นมัธยมศึกษาปีที่ 6 ปีการศึกษา 2567 จำแนกรายโรงเรียน	36
6) การเปรียบเทียบผลทดสอบทางการศึกษาระดับชาติ (O-NET) ระดับชั้นมัธยมศึกษาปีที่ 6 ปีการศึกษา 2566 - 2567 จำแนกรายโรงเรียน	38
7) ผลการทดสอบความสามารถพื้นฐานของผู้เรียนระดับชาติ (NT) ชั้นประถมศึกษาปีที่ 3 ปีการศึกษา 2567 จำแนกรายโรงเรียน	42
8) การเปรียบเทียบผลทดสอบความสามารถพื้นฐานของผู้เรียนระดับชาติ (NT) ชั้นประถมศึกษาปีที่ 3 ปีการศึกษา 2566 - 2567 จำแนกรายโรงเรียน	44
9) ผลการทดสอบความสามารถด้านการอ่านและการเขียน (RT) ชั้นประถมศึกษาปีที่ 1 ปีการศึกษา 2567 จำแนกรายโรงเรียน	47
10) การเปรียบเทียบผลทดสอบความสามารถด้านการอ่านและการเขียน (RT) ชั้นประถมศึกษาปีที่ 1 ปีการศึกษา 2566 - 2567 จำแนกรายโรงเรียน	49
<b>คณะผู้จัดทำ</b>	<b>52</b>



# บทที่ 1

## ข้อมูลพื้นฐานการศึกษาเอกชน

### 1. ข้อมูลกลุ่มส่งเสริมการศึกษาเอกชน สำนักงานศึกษาธิการจังหวัดแพร่

ตามคำสั่งหัวหน้าคณะรักษาความสงบแห่งชาติ ที่ 19/2560 ลงวันที่ 3 เมษายน 2560 ได้ปฏิรูปการศึกษาในภูมิภาคของกระทรวงศึกษาธิการ โดยกำหนดให้มีสำนักงานศึกษาธิการจังหวัด สังกัดสำนักงานปลัดกระทรวงศึกษาธิการ กระทรวงศึกษาธิการ ปฏิบัติภารกิจส่งเสริม สนับสนุน และดำเนินการเกี่ยวกับการจัดการศึกษาเอกชน และสำนักงานคณะกรรมการส่งเสริมการศึกษาเอกชนได้มอบอำนาจให้ศึกษาธิการจังหวัด ปฏิบัติหน้าที่ผู้อนุญาตตามกฎหมายว่าด้วยโรงเรียนเอกชน ตามคำสั่งสำนักงานคณะกรรมการส่งเสริมการศึกษาเอกชนที่ 237/2560 ลงวันที่ 14 มิถุนายน 2560 ดังนั้น การบริหารจัดการและการจัดการศึกษาโรงเรียนเอกชน จึงเป็นภารกิจหลักของกลุ่มส่งเสริมการศึกษาเอกชน สำนักงานศึกษาธิการจังหวัดแพร่ ตามประกาศสำนักงานปลัดกระทรวงศึกษาธิการ เรื่อง การแบ่งหน่วยงานภายในสำนักงานศึกษาธิการจังหวัด สังกัดสำนักงานปลัดกระทรวงศึกษาธิการ ลงวันที่ 28 เมษายน 2566 ที่มีขอบข่ายงาน ดังนี้

1. ส่งเสริม สนับสนุน ดำเนินการเกี่ยวกับการบริหารจัดการ การบริหารงานบุคคล และพัฒนาครูและบุคลากรในสถานศึกษาเอกชน
2. ประสาน ส่งเสริม สนับสนุน และดำเนินการวิจัยและพัฒนาเพื่อสร้างองค์ความรู้และนวัตกรรมการศึกษาเอกชน
3. ส่งเสริม สนับสนุน และดำเนินการเกี่ยวกับการจัดตั้ง ขยาย ย้าย โอน ยุบ รวม เลิก เพิกถอน ควบคู่ เปลี่ยนแปลงกิจการของสถานศึกษาเอกชนตามพระราชบัญญัติโรงเรียนเอกชน พ.ศ.2550 และกฎหมายที่เกี่ยวข้อง
4. กำกับ ติดตาม และดำเนินการเกี่ยวกับการเปลี่ยนแปลงรายละเอียดกิจการของโรงเรียน ประกอบด้วย หลักสูตร คณะกรรมการบริหารโรงเรียน การครอบครองที่ดิน และสวัสดิการครูโรงเรียนเอกชน
5. ประสาน ส่งเสริม ติดตาม ตรวจสอบ และจัดทำข้อมูลการเบิกจ่ายเงินอุดหนุน เงินกองทุนสงเคราะห์ และสวัสดิการของสถานศึกษาเอกชน ประเภทสามัญศึกษา
6. ประสาน ส่งเสริม ตรวจสอบ และจัดทำข้อมูลสารสนเทศการศึกษาของสถานศึกษาเอกชนในจังหวัดและบริหารจัดการโดยใช้ระบบดิจิทัลเพื่อประโยชน์ของผู้รับบริการ
7. ดำเนินการเกี่ยวกับงานเลขานุการคณะกรรมการประสานและส่งเสริมการศึกษาเอกชน (ปส.กช.) ในระดับจังหวัดที่เป็นไปตามอำนาจหน้าที่ของ ปส.กช.โรงเรียนเอกชนในระบบ และ ปส.กช.โรงเรียนเอกชนนอกระบบ ตามที่สำนักงานคณะกรรมการส่งเสริมการศึกษาเอกชนมอบหมาย
8. ส่งเสริม สนับสนุนกิจกรรมการพัฒนาการศึกษาของสถานศึกษาเอกชน
9. ปฏิบัติงานร่วมกับหรือสนับสนุนการปฏิบัติงานของหน่วยงานอื่นที่เกี่ยวข้องหรือที่ได้รับมอบหมาย



## 2. โครงสร้างการบริหารงาน กลุ่มส่งเสริมการศึกษาเอกชน สำนักงานศึกษาธิการจังหวัดแพร่



### 3. ประเภทของโรงเรียนเอกชน ในกำกับสำนักงานศึกษาธิการจังหวัดแพร่

กลุ่มส่งเสริมการศึกษาเอกชน สำนักงานศึกษาธิการจังหวัดแพร่ มีโรงเรียนในความรับผิดชอบ ส่งเสริมสนับสนุน กำกับดูแลในเขตพื้นที่จังหวัดแพร่ จำแนกตามประเภทโรงเรียนเอกชนดังนี้

#### 3.1) โรงเรียนในระบบ จำนวน 16 โรงเรียน จำแนกเป็น

##### 3.1.1) โรงเรียนในระบบประเภทสามัญศึกษา จำนวน 14 โรงเรียน จำแนกตามพื้นที่อำเภอ ดังนี้

อำเภอ	จำนวน (โรงเรียน)	ชื่อสถานศึกษา
เมืองแพร่	7	1. โรงเรียนอนุบาลเพ็ญรัตน์ 2. โรงเรียนอนุบาลน้ำทอง 3. โรงเรียนมารดาอุปถัมภ์ 4. โรงเรียนเทพพิทักษ์วิทยา 5. โรงเรียนเจริญราษฎร์ 6. โรงเรียนเจริญศิลป์ 7. โรงเรียนเซนต์ฟรังซิสเซเวียร์แพร่
ร้องกวาง	1	8. โรงเรียนอนุบาลร้องกวาง
ลอง	2	9. โรงเรียนระเบียบพิทยา 10. โรงเรียนพัทธกมลพิทยา
วังชิ้น	1	11. โรงเรียนธนาวิทย์พิธธากร
สูงเม่น	2	12. โรงเรียนเทพนารี 13. โรงเรียนอนุพงศ์พัชรินทร์
เด่นชัย	1	14. โรงเรียนอนุบาลภavana

##### 3.1.2) โรงเรียนในระบบประเภทการศึกษาพิเศษ จำนวน 1 โรงเรียน จำแนกตามพื้นที่อำเภอ ดังนี้

อำเภอ	จำนวน (โรงเรียน)	ชื่อสถานศึกษา
เด่นชัย	1	1. โรงเรียนสอนคนตาบอดสันติจินตนา จ.แพร่

##### 3.1.3) โรงเรียนในระบบประเภทนานาชาติ จำนวน 1 โรงเรียน จำแนกตามพื้นที่อำเภอ ดังนี้

อำเภอ	จำนวน (โรงเรียน)	ชื่อสถานศึกษา
เมืองแพร่	1	1. โรงเรียนนานาชาติसानฝัน



3.2) โรงเรียนนอกระบบ จำนวน 21 โรงเรียน จำแนกรายประเภท ดังนี้

1) โรงเรียนนอกระบบประเภทวิชาชีพ

อำเภอ	จำนวน (โรงเรียน)	ชื่อสถานศึกษา
เมืองแพร์	3	1. โรงเรียนสอนขับรถยนต์กนกกร
		2. โรงเรียนสอนภาษาเกาหลีสนพร แพร์
		3. โรงเรียนวันฉิชาปริักษ์
สอง	2	4. โรงเรียนรุ่งฤติพิมพ์ดีดและคอมพิวเตอร์
		5. โรงเรียนสอนและพัฒนาทักษะคอมพิวเตอร์ศึกษา ซีเอ็นอี

2) โรงเรียนนอกระบบประเภททกววิชา

อำเภอ	จำนวน (โรงเรียน)	ชื่อสถานศึกษา
เมืองแพร์	12	1. โรงเรียนมาลินีทกววิชา
		2. โรงเรียนทกววิชา อ.อัมพร-ณรงค์ เจนแพทย์
		3. โรงเรียนเดอะ เบรน แพร์
		4. โรงเรียนทกววิชาวิชญา
		5. โรงเรียนทกววิชาครูต้น
		6. โรงเรียนทกววิชาครูแอมป์ทีวีเตอร์จังหวัดแพร์
		7. โรงเรียนทกววิชามาสเตอร์รูม
		8. โรงเรียนทกววิชาชีวะครูฝ้าย อีซีไปโอ
		9. โรงเรียนทกววิชาภาษาจรส์พัฒนา
		10. โรงเรียนทกววิชาครูพี้ออฟ แพร์
		11. โรงเรียนทกววิชาเอฟวันฟอร์ออล
		12. โรงเรียนทกววิชาครูป๊อบ
ร้องกวาง	1	13. โรงเรียนทกววิชากรีนเลิร์นนิ่ง

3) โรงเรียนนอกระบบประเภทดนตรีและกีฬา

อำเภอ	จำนวน (โรงเรียน)	ชื่อสถานศึกษา
เมืองแพร์	2	1. โรงเรียนดารากการดนตรีแพร์
		2. โรงเรียนดนตรียามาฮ่า นครแพร์

4) โรงเรียนนอกระบบประเภทสร้างเสริมทักษะชีวิต

อำเภอ	จำนวน (โรงเรียน)	ชื่อสถานศึกษา
เมืองแพร์	1	1. เลอวองจินตคณิต แพร์



#### 4. ข้อมูลพื้นฐานโรงเรียนเอกชนในระบบ ในกำกับสำนักงานศึกษาธิการจังหวัดแพร่

##### 4.1) ชื่อโรงเรียน รหัส ระดับการศึกษา ที่ตั้ง เบอร์โทรศัพท์

ลำดับ	โรงเรียน	รหัส	ระดับการศึกษาที่เปิดสอน	ที่ตั้ง	เบอร์โทรศัพท์
1	อนุบาลภาวนา	54100019	เตรียมอนุบาลถึงอนุบาล	248 หมู่ 5 ต.แม่จ๊ว๊ะ อ.เด่นชัย จ.แพร่ 54110	054-613741, 097-9297995
2	อนุบาลเพ็ญรัตน์	54100002	เตรียมอนุบาลถึงอนุบาล	5/1 ถ.น้ำคือ ต.โนเวียง อ.เมืองแพร่ จ.แพร่ 54000	054-511431
3	อนุบาลน้ำทอง	54100007	เตรียมอนุบาลถึงประถมศึกษา	445/11 หมู่ 9 ถ.น้ำทอง ต.นาจักร อ.เมืองแพร่ จ.แพร่ 54000	054-628054
4	พัฒนกุลพิทยาศึกษา	54100027	เตรียมอนุบาลถึง มัธยมศึกษาตอนต้น	หมู่ 6 ถ.แพร่-ลอง ต.ห้วยอ้อ อ.ลอง จ.แพร่ 54150	054-581039
5	ธนาวิทย์พิทยาศึกษา	54100051	เตรียมอนุบาลถึงประถมศึกษา	282 หมู่ 2 ต.วังชิ้น อ.วังชิ้น จ.แพร่ 54120	089-7597357
6	ระเบียบพิทยาศึกษา	54100011	เตรียมอนุบาลถึงประถมศึกษา	หมู่ 13 ต.ห้วยอ้อ อ.ลอง จ.แพร่ 54150	084-3651455
7	อนุบาลรุ่งเรือง	54100009	เตรียมอนุบาลถึงประถมศึกษา	275 หมู่ที่ 2 ถ.ยันตรกิจโกศล ต.รุ่งเรือง อ.รุ่งเรือง จ.แพร่ 54140	054-597307
8	อนุพงศ์พัชรินทร์	54100015	เตรียมอนุบาลถึงประถมศึกษา	2 หมู่ 1 ต.สูงเม่น อ.สูงเม่น จ.แพร่ 54130	054-541652
9	เจริญศิลป์	54100024	เตรียมอนุบาลถึงประถมศึกษา	4/1 ถ.ยันตรกิจโกศล ต.โนเวียง อ.เมืองแพร่ จ.แพร่ 54000	054-511571
10	มารดาอุปถัมภ์	54100003	เตรียมอนุบาลถึงประถมศึกษา	175/2 ถ.ยันตรกิจโกศล ต.โนเวียง อ.เมืองแพร่ จ.แพร่ 54000	054-511988
11	เซนต์ฟรัง ซิสเซเวียร์แพร่	54100026	อนุบาลถึง มัธยมศึกษาตอนปลาย	505 หมู่ที่ 9 ต.นาจักร อ.เมืองแพร่ จ.แพร่ 54000	054-511969
12	เจริญราษฎร์	54100008	เตรียมอนุบาลถึงมัธยมศึกษา ตอนปลาย	1/2 ถ.ยันตรกิจโกศล ต.โนเวียง อ.เมืองแพร่ จ.แพร่ 54000	054-511051 086-4300136
13	เทพพิทักษ์วิทยา	54100001	เตรียมอนุบาลถึงมัธยมศึกษา ตอนปลาย	131 ถ.ช่อแฮ ต.โนเวียง อ.เมืองแพร่ จ.แพร่ 54000	054-522086
14	เทพนารี	54100014	เตรียมอนุบาลถึงมัธยมศึกษา ตอนปลาย	449 หมู่ 3 ถ.ยันตรกิจโกศล ต.สูงเม่น อ.สูงเม่น จ.แพร่ 54130	054-541740 , 054-541586
15	สอนคนตาบอดสันติ จินตนา จ.แพร่	54100025	อนุบาลถึงประถมศึกษา	261 หมู่ 10 ต.แม่จ๊ว๊ะ อ.เด่นชัย จ.แพร่ 54110	054-614235-6
16	นานาชาติसानฝัน	54700001	เตรียมอนุบาลถึงอนุบาล	452/2 หมู่ 9 ถ.น้ำทอง ต.นาจักร อ.เมืองแพร่ จ.แพร่ 54000	08-8547-1615



#### 4.2) ข้อมูลผู้บริหารสถานศึกษา

ลำดับ	โรงเรียน	ผู้รับใบอนุญาต	ผู้จัดการ	ผู้อำนวยการ
1	อนุบาลภาวนา	นางภาวนา สมร	นางภาวนา สมร	นางภาวนา สมร
2	อนุบาลเพ็ญรัต	นางพวงเพ็ญรัต คำวังจันทร์	นายณัฐพันธ์ สารประทีป	นางสุรัททนนท์ คิตดี
3	อนุบาลน้ำทอง	นางประภัสสร คล้ายอ่อง	นางประภัสสร คล้ายอ่อง	นางประภัสสร คล้ายอ่อง
4	พัทธกมลพิทยาศึกษา	ว่าที่ร้อยตรีพัทธิกกร วุฒิ	ว่าที่ร้อยตรีพัทธิกกร วุฒิ	นายชยพล ต้อยสิทธิ
5	ธนาวิทย์พิทยาศึกษา	นางธินัฐญา คุณทา	ดต.วิทย์ คุณทา	ดต.วิทย์ คุณทา
6	ระเบียบพิทยาศึกษา	นางระเบียบ สุภาแก้ว	นายปฐมพจน์ สุภาแก้ว	นางกาญจนา สุภาแก้ว
7	อนุบาลร้องกวาง	นายธรรมบุญ สุวรรณพงศ์	ว่าที่ร้อยตรีณัฐพันธ์ สุวรรณพงศ์	นางสาวสุกานดา สุวรรณพงศ์
8	อนุพงศ์พัชรินทร์	นางพัชรินทร์ กันทะเสน	นางสาวพัชรภรณ์ กันทะเสน	นางพัชรินทร์ กันทะเสน
9	เจริญศิลป์	นายวินัย ศรีสิทธิเดชารักษ์	นายก่อประภาส เลขะวิวัฒน์	นางสาวนงคราญ แก้วกล้า
10	มารดาอุปถัมภ์	นายทองหล่อ ผิวเกลี้ยง	นายเทอดศักดิ์ ผิวเกลี้ยง	นางสาวสิริกรานต์ เปี่ยมวุฒิ
11	เซนต์ฟรังซิสเซเวียร์แพร์	นายสถาพร มังกร	นายทวีศักดิ์ ล้อบุญยารักษ์	นายสถาพร มังกร (รักษาการ)
12	เจริญราษฎร์	นายดวงคำ คำเชื่อน	นางจีราพร วุฒิการณ	นางจีราพร วุฒิการณ
13	เทพพิทักษ์วิทยา	นายพรชัย เตชะพิทักษ์ธรรม	นางสาวละอองดาว แสงงาม	นางสาวละอองดาว แสงงาม
14	เทพนารี	นายพงศ์เทพ พันธุ์นิติพงศ์	นายสิทธิเดช พันธุ์นิติพงศ์	นายสิทธิเดช พันธุ์นิติพงศ์
15	สอนคนตาบอดสันติจินตนาฯ	นางสาวนันทนุช สุวรรณาวุธ	นางอัญชญา ก่อมาลัยพันธ์	นางสาวพัทธธีรา กันทาทอง
16	นานาชาติसानฝัน	นายกรวิษฐ์ ตั้งอยู่ดำรงกุล	นายกฤษณะ โอนทัยกุล	นางสุจริงตนา คำอุดม

#### 4.3) จำนวนโรงเรียนจำแนกตามระดับการศึกษาที่เปิดสอน

ระดับที่เปิดสอน	จำนวน (โรงเรียน)	ร้อยละ
เตรียมอนุบาลถึงประถมศึกษา	7	44.00
เตรียมอนุบาลถึงอนุบาล	3	19.00
เตรียมอนุบาลถึงมัธยมศึกษาตอนปลาย	3	19.00
เตรียมอนุบาลถึงมัธยมศึกษาตอนต้น	1	6.00
อนุบาลถึงประถมศึกษา	1	6.00
อนุบาลถึงมัธยมศึกษาตอนปลาย	1	6.00
<b>รวม</b>	<b>16</b>	<b>100</b>

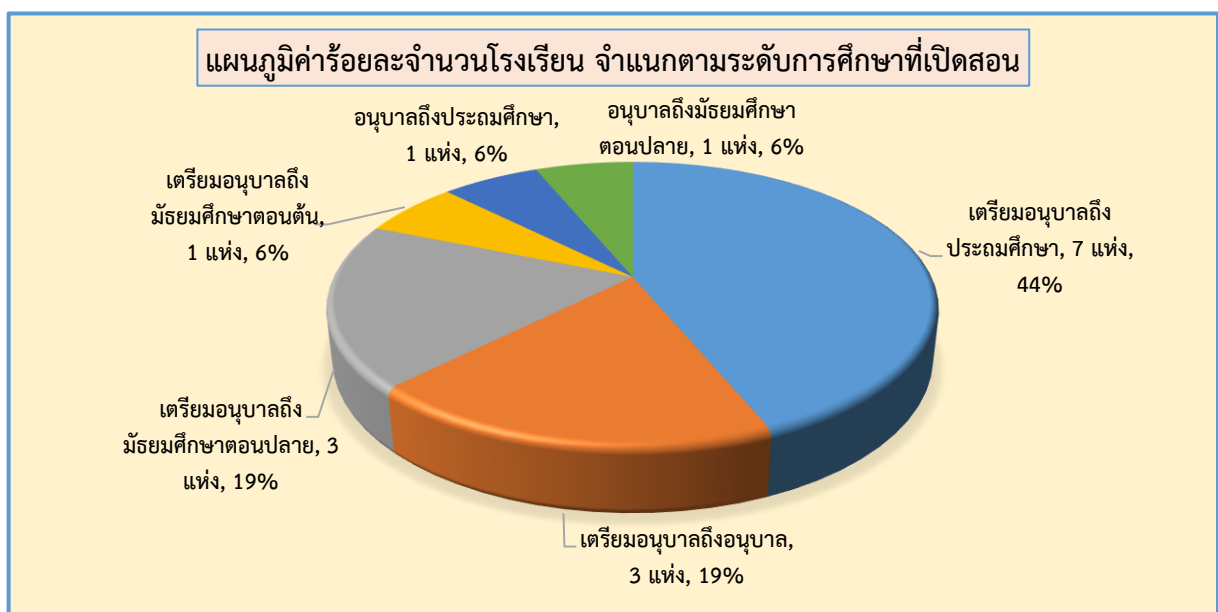

#### 4.4) จำนวนโรงเรียนจำแนกตามที่ตั้งอำเภอ

ที่ตั้งอำเภอ	จำนวน (โรงเรียน)	ร้อยละ
เมืองแพร์	8	50.00
ลอง	2	12.50
สูงเม่น	2	12.50
เด่นชัย	2	12.50
ร่องวาง	1	6.25
วังชิ้น	1	6.25
รวม	16	100

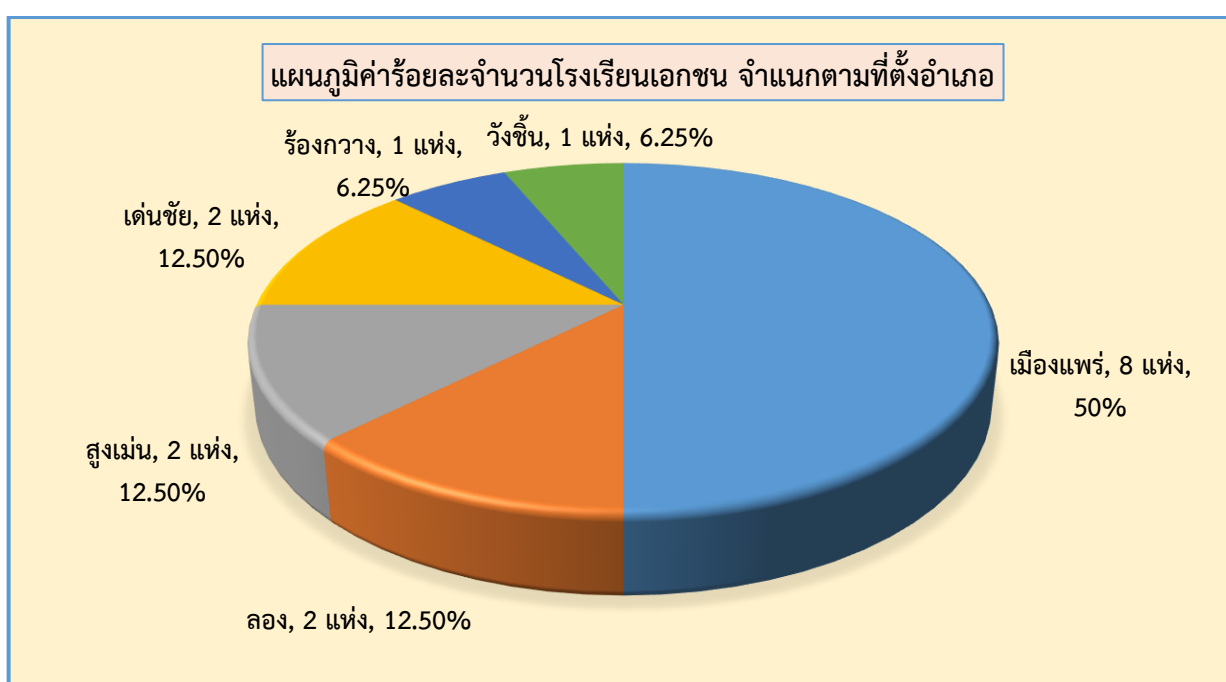

### 5. ข้อมูลพื้นฐานโรงเรียนเอกชนนอกระบบ ในกำกับสำนักงานศึกษาธิการจังหวัดแพร่

#### 5.1) โรงเรียนนอกระบบประเภทวิชาชีพ

ลำดับ	โรงเรียน	รหัส	ที่ตั้ง	โทรศัพท์	โทรสาร
1	รุ่งฤดีพิมพ์ดีดและคอมพิวเตอร์	1154200042	339 ม.12 ต.บ้านกลาง อ.สอง จ.แพร่ 54120	054-591554	054-593764
2	สอนและพัฒนาทักษะคอมพิวเตอร์ศึกษา ซีเอ็นไอ	1154200051	77/1 หมู่ 5 ถ.พระเพื่อน ต.บ้านกลาง อ.สอง จ.แพร่ 54120	09-8749-1438	-
3	สอนขับรถยนต์กึ่งกนกร	1154200058	141-142 ม.9 ต.นาจักร อ.เมืองแพร่ จ.แพร่ 54000	08-9997-2204	-
4	สอนภาษาเกาหลีสนวพร แพร่	1154200067	308/68 ต.นาจักร อ.เมืองแพร่ จ.แพร่ 54000	08-4375-5902	-
5	วันนิขาบริรักษ์	1154200070	410/47-48 หมู่ที่ 9 ตำบลนาจักร อำเภอเมืองแพร่ จังหวัดแพร่ 54000	0891618373	0891618373



### 5.2) โรงเรียนนอกระบบประเภทกวดวิชา

ลำดับ	โรงเรียน	รหัส	ที่ตั้ง	โทรศัพท์	โทรสาร
1	มาลินีกวดวิชา	1154200004	149/31 ซ.พิริยะ ถ.ยันตกิจโกศล ต.ในเวียง อ.เมืองแพร่ จ.แพร่ 54000	089-6318369	-
2	กวดวิชา อ.อัมพร-ณรงค์ เจนแพทย์	1154200010	45/6 หมู่ 7 ต.นาจักร อ.เมืองแพร่ จ.แพร่ 54000	081-9933390	-
3	เดอะเบรน แพร่	1154200011	63/1-4 ถ.ราษฎร์ดำเนิน ต.ในเวียง อ.เมืองแพร่ จ.แพร่ 54000	088-2267319	-
4	กวดวิชากรีนเลิร์นนิ่ง	1154200014	74/1 ม.7 ต.ร้องกวาง อ.ร้องกวาง จ.แพร่ 54140	089-2657973	-
5	กวดวิชาวิชาญา	1154200044	50/4 ถ.ศักดิ์โสภณ ต.ในเวียง อ.เมืองแพร่ จ.แพร่ 54000	054-626197	-
6	กวดวิชาครูต้น	1154200060	308/59 ม.7 ถ.น้ำทอง ต.นาจักร อ.เมืองแพร่ จ.แพร่ 54000	09-5449-8976	-
7	กวดวิชาครูแอมป์ติวเตอร์ จังหวัดแพร่	1154200061	630 ม.9 ถ.น้ำทอง ต.นาจักร อ.เมืองแพร่ จ.แพร่ 54000	09-1850-5615	-
8	กวดวิชามาสเตอร์รูม	1154200062	เลขที่บ้าน 1/1 ต.ในเวียง อ.เมืองแพร่ จ.แพร่ 54000	08-2412-5658	-
9	กวดวิชาชีวะครูฝ้าย อีซีไปโอ	1154200063	6/5 ถ. สันกลาง 5 ต.ในเวียง อ.เมืองแพร่ จ.แพร่ 54000	08-1951-5273	-
10	กวดวิชาฤาชาจรัสวัฒนา	1154200065	224/19 ม.9 ต.นาจักร อ.เมืองแพร่ จ.แพร่ 54000	09-3962-4426	-
11	กวดวิชาครูพีออฟ แพร่	1154200066	312/7 ม. 7 ต. นาจักร อ.เมืองแพร่ จ.แพร่ 54000	08-7542-7502	-
12	กวดวิชาเอพวันฟอรัอล	1154200068	136/19-20 ถ.ยันตกิจโกศล ต.ในเวียง อ.เมืองแพร่ จ.แพร่ 54000	06-4295-4779	-
13	กวดวิชาครูป๊อบ	1154200069	308/39 ม.7 ต.นาจักร อ.เมืองแพร่ จ.แพร่ 54000	09-5389-4520	-

### 5.3) โรงเรียนนอกระบบประเภทดนตรีและกีฬา

ลำดับ	โรงเรียน	รหัส	ที่ตั้ง	โทรศัพท์	โทรสาร
1	ดารการดนตรีแพร่	1154200013	303/59 หมู่ 7 ต.นาจักร อ.เมืองแพร่ จ.แพร่ 54000	099-2422894	-
2	ดนตรียามาฮ่า นครแพร่	1154200059	408 ม.9 ถ.น้ำทอง ต.นาจักร อ.เมืองแพร่ จ.แพร่ 54000	09-1969-1945	-

### 5.4) โรงเรียนนอกระบบประเภทสร้างเสริมทักษะชีวิต

ลำดับ	โรงเรียน	รหัส	ที่ตั้ง	โทรศัพท์	โทรสาร
1	เลอองจินตคณิต แพร่	1154200064	400/54 ม. 2 ต.นาจักร อ.เมืองแพร่ จ.แพร่ 54000	08-2359-4636	-



## บทที่ 2

### ข้อมูลด้านผู้เรียน

#### 1. ข้อมูลจำนวนนักเรียนระดับปฐมวัยเป็นรายโรงเรียน จำแนกตามระดับชั้น และเพศ

ลำดับ	โรงเรียน	เตรียมอนุบาล			อนุบาล 1			อนุบาล 2			อนุบาล 3			รวม		
		ชาย	หญิง	รวม	ชาย	หญิง	รวม	ชาย	หญิง	รวม	ชาย	หญิง	รวม	ชาย	หญิง	รวม
1	เทพพิทักษ์วิทยา	0	0	0	5	2	7	5	7	12	5	7	12	15	16	31
2	อนุบาลเพ็ญรัต	9	7	16	11	9	20	9	7	16	8	11	19	37	34	71
3	มารดาอุปถัมภ์	21	27	48	119	81	200	104	131	235	107	113	220	351	352	703
4	อนุบาลน้ำทอง	0	0	0	5	6	11	6	1	7	7	4	11	18	11	29
5	เจริญราษฎร์	0	1	1	2	3	5	4	3	7	6	2	8	12	9	21
6	อนุบาลร้องกวาง	7	8	15	17	14	31	14	24	38	22	21	43	60	67	127
7	ระเบียบพิทยา	9	7	16	25	12	37	20	21	41	22	18	40	76	58	134
8	เทพนารี	21	13	34	17	25	42	41	19	60	36	16	52	115	73	188
9	อนุพงศ์พัชรินทร์	18	8	26	53	37	90	42	51	93	59	58	117	172	154	326
10	อนุบาลภาวนา	0	0	0	3	3	6	1	2	3	2	4	6	6	9	15
11	เจริญศิลป์	21	20	41	47	34	81	50	58	108	61	58	119	179	170	349
12	สอนคนตาบอดสันติฯ	0	0	0	1		1		1	2		2	3	1	4	
13	เซนต์ฟรังซิสเซเวียร์	0	0	0	0	0	0	1	2	3	1	1	2	2	3	5
14	พัทธกมลพิทยา	0	0	0	3	1	4	2	3	5	0	4	4	5	8	13
15	ธนาวิทย์พิธธากร	22	5	27	21	17	38	29	22	51	29	36	65	101	80	181
16	นานาชาติसानฝัน	0	0	0	2	0	2	2	3	5	3	1	4	7	4	11
รวม		128	96	224	331	244	575	330	355	685	370	354	724	1,159	1,049	2,208

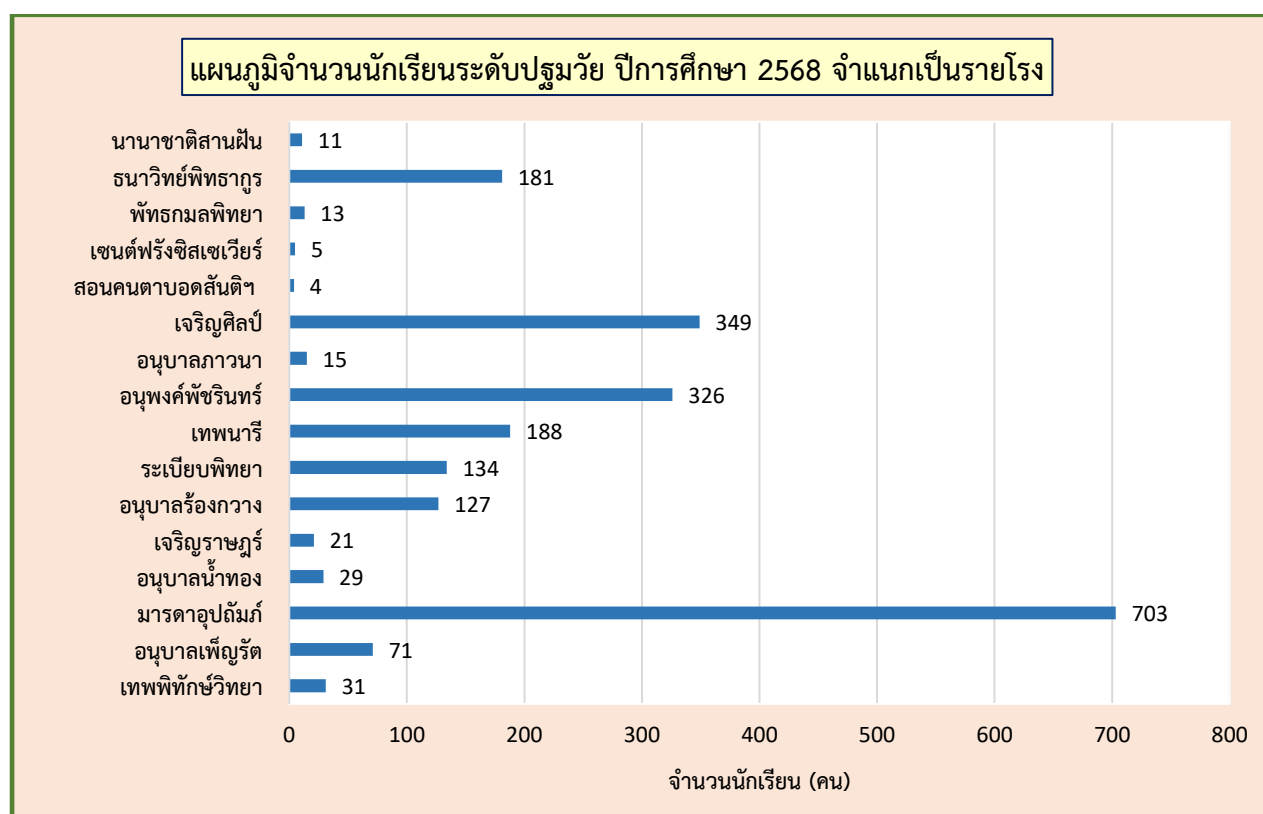

## 2. ข้อมูลจำนวนนักเรียนระดับประถมศึกษาเป็นรายโรงเรียน จำแนกตามระดับชั้น และเพศ

ที่	โรงเรียน	ประถม 1			ประถม 2			ประถม 3			ประถม 4			ประถม 5			ประถม 6			รวมทั้งหมด		
		ชาย	หญิง	รวม	ชาย	หญิง	รวม	ชาย	หญิง	รวม	ชาย	หญิง	รวม	ชาย	หญิง	รวม	ชาย	หญิง	รวม			
1	เทพพิทักษ์วิทยา	18	15	33	17	15	32	10	10	20	18	15	33	28	20	48	27	29	56	118	104	222
2	มารดาอุปถัมภ์	128	147	275	123	144	267	143	134	277	115	155	270	143	138	281	132	144	276	784	862	1646
3	อนุบาลน้ำทอง	8	5	13	6	6	12	8	2	10	3	7	10	8	2	10	6	4	10	39	26	65
4	เจริญราษฎร์	8	5	13	11	5	16	10	7	17	4	8	12	19	13	32	16	9	25	68	47	115
5	อนุบาลรุ่งกวาง	27	20	47	26	18	44	25	26	51	18	23	41	28	32	60	26	24	50	150	143	293
6	ระเบียบพิทยา	31	25	56	20	18	38	11	27	38	15	24	39	22	25	47	18	16	34	117	135	252
7	เทพนารี	29	33	62	32	20	52	30	26	56	38	27	65	37	24	61	38	37	75	204	167	371
8	อนุพงศ์พัชรินทร์	62	60	122	56	71	127	54	49	103	60	58	118	62	60	122	51	44	95	345	342	687
9	เจริญศิลป์	53	48	101	59	68	127	58	58	116	62	55	117	66	62	128	66	57	123	364	348	712
10	สอนคนตาบอดตา	1	1	2	1	2	3	1		1	2	1	3		3	3	1	1	2	6	8	14
11	เซนต์ฟรังซิสเซเวียร์	3	2	5	1	1	2	3	0	3	1	1	2	5	2	7	2	5	7	15	11	26
12	พัทธกมลพิทยา	4	3	7	3	2	5	4	3	7	6	5	11	8	6	14	9	5	14	34	24	58
13	ธนาวิทย์พิชธากร	37	28	65	25	33	58	27	22	49	25	19	44	31	25	56	18	24	42	163	151	314
	รวม	409	392	801	380	403	783	384	364	748	367	398	765	457	412	869	410	399	809	2,407	2368	4,775

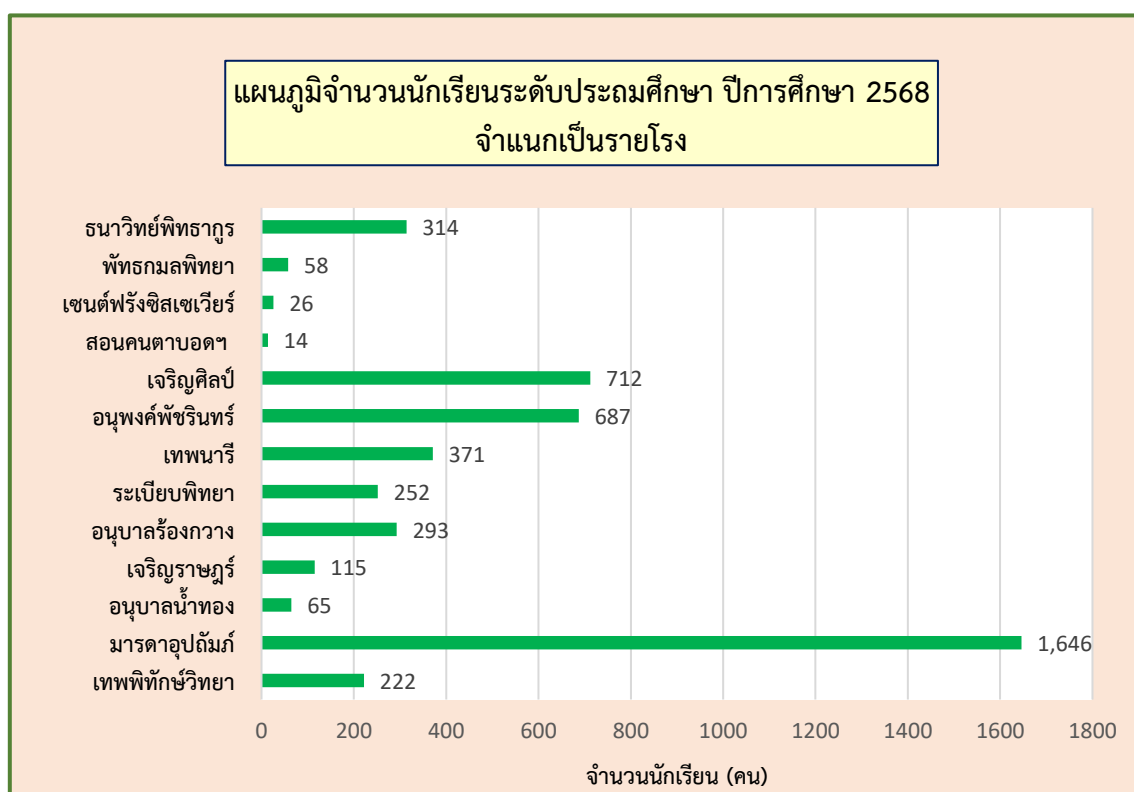

### 3. ข้อมูลจำนวนนักเรียนระดับมัธยมศึกษาเป็นรายโรงเรียน จำแนกตามระดับชั้น และเพศ

ที่	โรงเรียน	มัธยม 1			มัธยม 2			มัธยม 3			มัธยม 4			มัธยม 5			มัธยม 6			รวมทั้งหมด		
		ชาย	หญิง	รวม	ชาย	หญิง	รวม	ชาย	หญิง	รวม	ชาย	หญิง	รวม	ชาย	หญิง	รวม	ชาย	หญิง	รวม	ชาย	หญิง	รวม
1	เทพพิทักษ์วิทยา	119	88	207	115	73	188	89	69	158	33	39	72	33	32	65	23	22	45	412	323	735
2	เจริญราษฎร์	68	50	118	33	38	71	33	28	61	30	41	71	24	23	47	34	15	49	222	195	417
3	เทพนารี	23	18	41	21	22	43	29	26	55	16	15	31	16	12	28	15	15	30	120	108	228
4	เซนต์ฟรังซิสเซเวียร์ฯ	0	0	0	0	0	0	2	3	5	0	0	0	0	0	0	1	1	2	3	4	7
5	พัทธกมลพิทยา	3	3	6	0	0	0	0	0	0	0	0	0	0	0	0	0	0	0	3	3	6
รวม		213	159	372	169	133	302	153	126	279	79	95	174	73	67	140	73	53	126	760	633	1,393
รวมระดับชั้น		953						440						1,393								

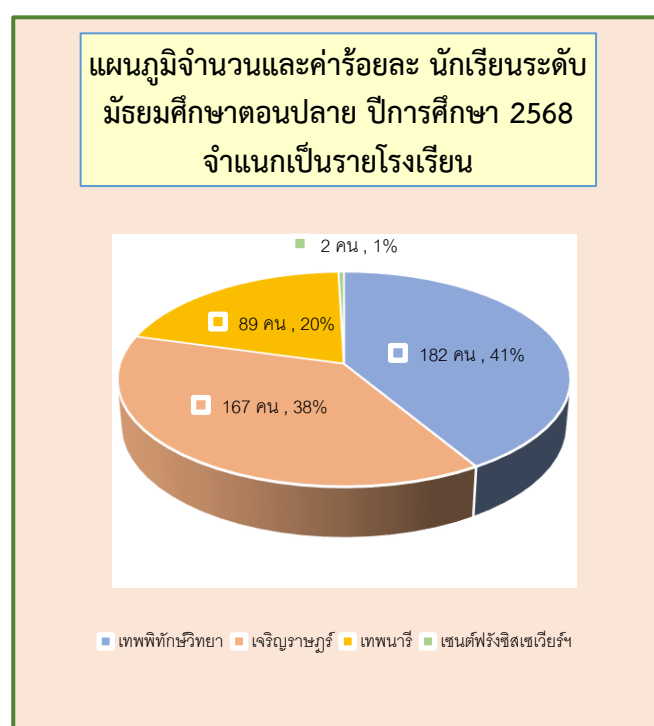
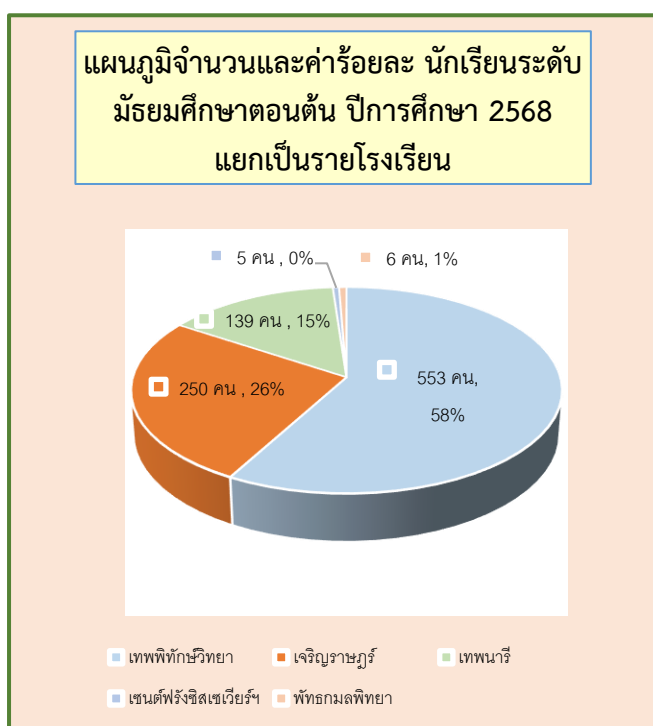
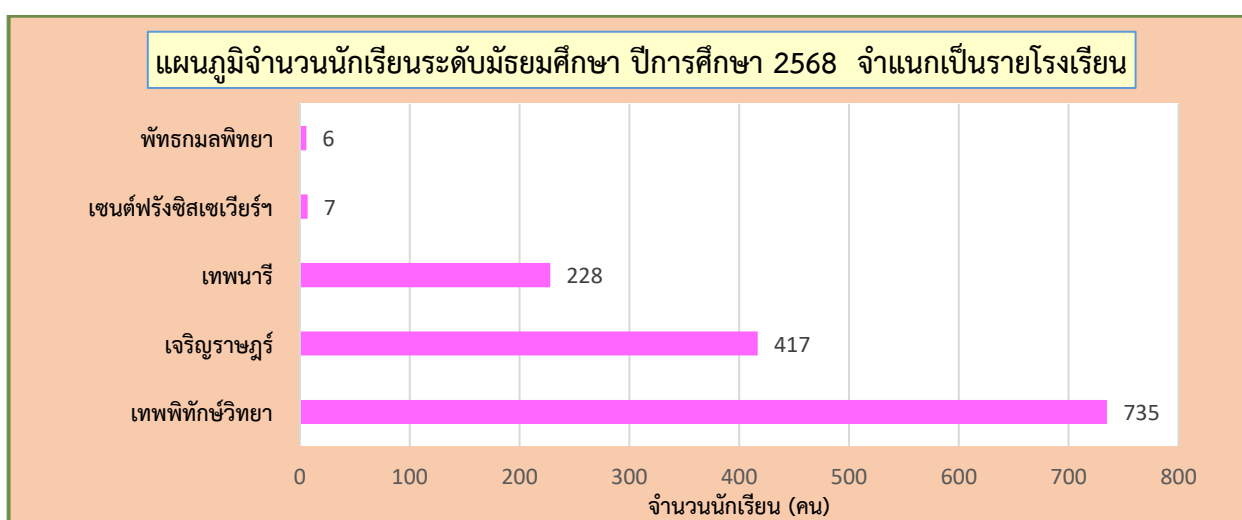

#### 4. ข้อมูลจำนวนนักเรียนเป็นรายโรงเรียน จำแนกตามระดับชั้น

ที่	โรงเรียน	จำนวนนักเรียน (คน)																ร้อยละ	
		เตรียม	อ.1	อ.2	อ.3	ป.1	ป.2	ป.3	ป.4	ป.5	ป.6	ม.1	ม.2	ม.3	ม.4	ม.5	ม.6		รวม
1	เทพพิทักษ์วิทยา	0	7	12	12	33	32	20	33	48	56	207	188	158	72	65	45	988	11.80
2	อนุบาลเพ็ญรัตน์	16	20	16	19	0	0	0	0	0	0	0	0	0	0	0	0	71	0.85
3	มารดาอุปถัมภ์	48	200	235	220	275	267	277	270	281	276	0	0	0	0	0	0	2,349	28.04
4	อนุบาลน้ำทอง	0	11	7	11	13	12	10	10	10	10	0	0	0	0	0	0	94	1.12
5	เจริญราษฎร์	1	5	7	8	13	16	17	12	32	25	118	71	61	71	47	49	553	6.60
6	อนุบาลรุ่งเรือง	15	31	38	43	47	44	51	41	60	50	0	0	0	0	0	0	420	5.01
7	ระเบียงพิทยา	16	37	41	40	56	38	38	39	47	34	0	0	0	0	0	0	386	4.61
8	เทพนารี	34	42	60	52	62	52	56	65	61	75	41	43	55	31	28	30	787	9.40
9	อนุพงศ์พัชรินทร์	26	90	93	117	0	0	0	0	0	0	0	0	0	0	0	0	326	3.89
10	อนุบาลภาวนา	0	6	3	6	122	127	103	118	122	95	0	0	0	0	0	0	702	8.38
11	เจริญศิลป์	41	81	108	119	101	127	116	117	128	123	0	0	0	0	0	0	1,061	12.67
12	สอนคนตาบอดตา	0	1	1	2	2	3	1	3	3	2	0	0	0	0	0	0	18	0.21
13	เซนต์ฟรังซิสเซเวียร์	0	0	3	2	5	2	3	2	7	7	0	0	5	0	0	2	38	0.45
14	พัทธมณฑลพิทยา	0	4	5	4	7	5	7	11	14	14	6	0	0	0	0	0	77	0.92
15	ธนาวิทย์พิพิธากร	27	38	51	65	65	58	49	44	56	42	0	0	0	0	0	0	495	5.91
16	นานาชาติसानฝัน	0	2	5	4	0	0	0	0	0	0	0	0	0	0	0	0	11	0.13
<b>รวม</b>		<b>224</b>	<b>575</b>	<b>685</b>	<b>724</b>	<b>801</b>	<b>783</b>	<b>748</b>	<b>765</b>	<b>869</b>	<b>809</b>	<b>372</b>	<b>302</b>	<b>279</b>	<b>174</b>	<b>140</b>	<b>126</b>	<b>8,376</b>	<b>100</b>
<b>รวมระดับชั้น</b>		<b>2,208</b>				<b>4,775</b>						<b>953</b>			<b>440</b>				
<b>ร้อยละระดับชั้น</b>		<b>26.00</b>				<b>57.00</b>						<b>12.00</b>			<b>5.00</b>				

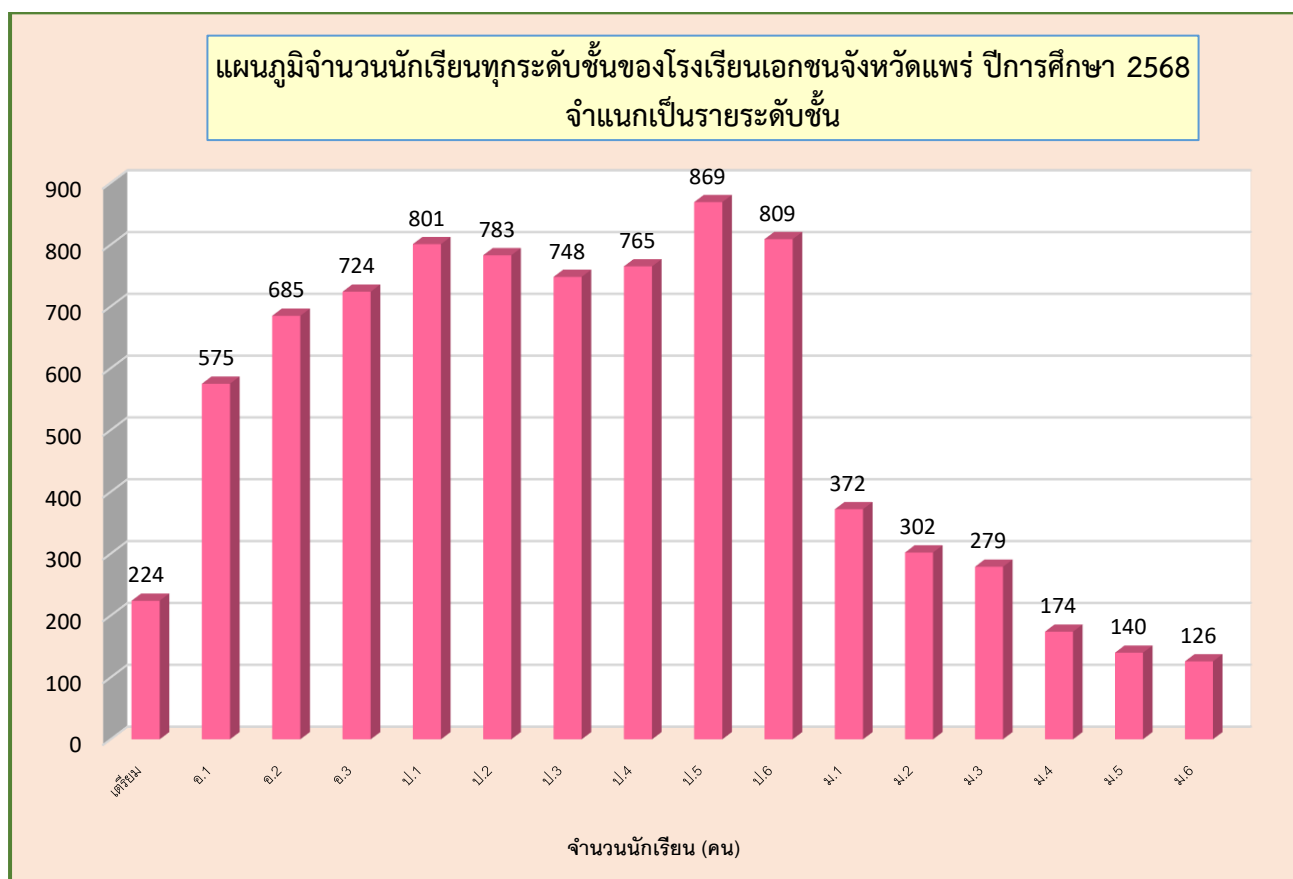

แผนภูมิจำนวนนักเรียนรวมทุกระดับชั้น ปีการศึกษา 2568 จำแนกเป็นรายโรงเรียน

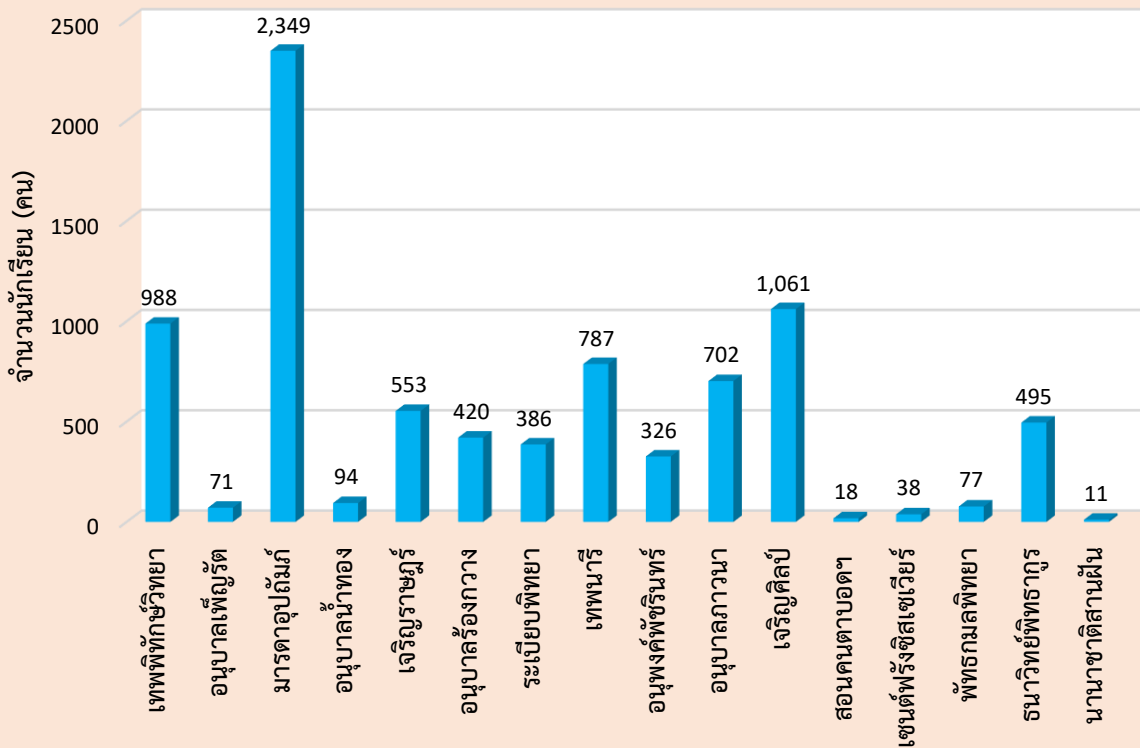

แผนภูมิค่าร้อยละจำนวนนักเรียน จำแนกเป็นรายระดับการศึกษา

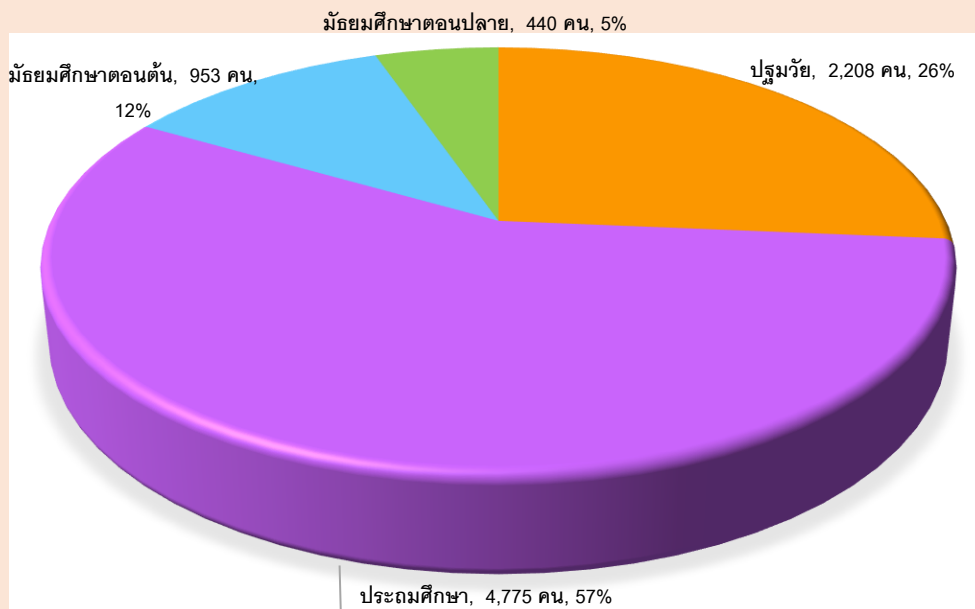

## 6. ข้อมูลจำนวนนักเรียนพิการเป็นรายโรงเรียน จำแนกตามระดับการศึกษา และเพศ

ที่	โรงเรียน	ก่อนประถมศึกษา			ประถมศึกษา			มัธยมศึกษาตอนต้น			มัธยมศึกษาตอนปลาย			รวม		
		ชาย	หญิง	รวม	ชาย	หญิง	รวม	ชาย	หญิง	รวม	ชาย	หญิง	รวม	ชาย	หญิง	รวม
1	เทพพิทักษ์วิทยา	-	-	-	5	5	10	1	-	1	-	-	-	6	5	11
2	เจริญราษฎร์	-	-	-	-	1	1	-	-	-	-	-	-	-	1	1
3	ระเบียบพิทยา	-	-	-	1	-	1	-	-	-	-	-	-	1	-	1
4	อนุบาลภavana	-	1	1	-	-	-	-	-	-	-	-	-	-	1	1
5	สอนคนตาบอดฯ	3	1	4	6	8	14	-	-	-	-	-	-	9	9	18
6	ธนาวิทย์พิพิธากร	-	-	-	1	-	1	-	-	-	-	-	-	1	-	1
รวม		3	2	5	13	14	27	1	-	1	-	-	-	17	16	33

แผนภูมิจำนวนนักเรียนพิการ ปีการศึกษา 2568 จำแนกเป็นรายโรงเรียน

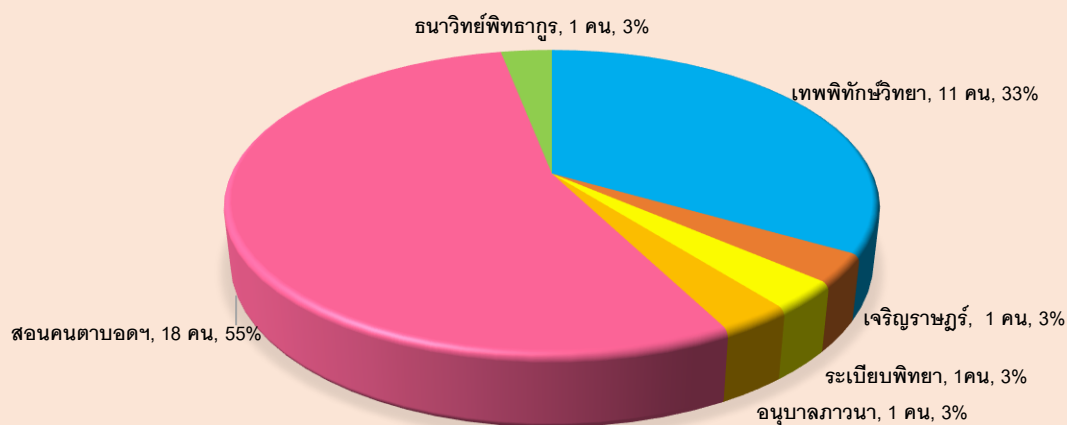

แผนภูมิจำนวนนักเรียนพิการ ปีการศึกษา 2568 จำแนกตามระดับการศึกษา

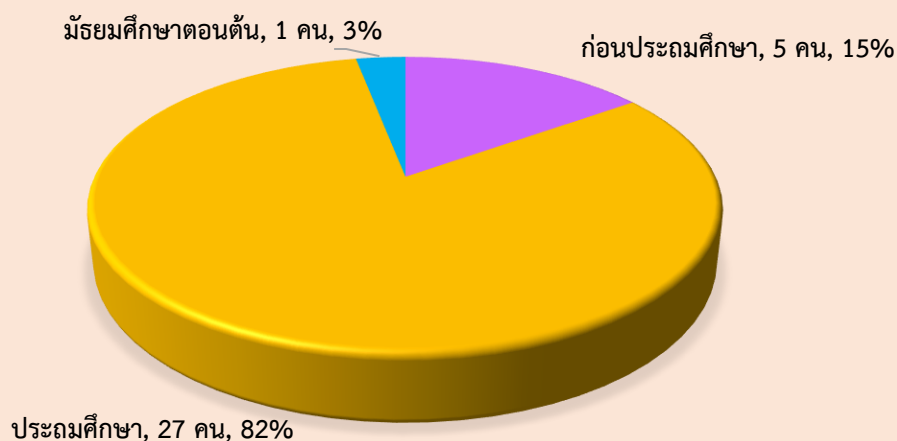

## 6. ข้อมูลจำนวนนักเรียนพิการเป็นรายโรงเรียน จำแนกตามประเภทความพิการ

ที่	โรงเรียน	การมองเห็น	การได้ยิน	สติปัญญา	ร่างกาย/ เคลื่อนไหว	การพูด/ ภาษา	ออทิสติก	พิการซ้อน	รวม
1	เทพพิทักษ์วิทยา	-	-	1	9	-	1	-	11
2	เจริญราษฎร์	-	-	-	1	-	-	-	1
3	ระเบียบพิทยา	-	1	-	-	-	-	-	1
4	อนุบาลภavana	-	-	-	-	-	-	1	1
5	สอนคนตาบอดฯ	18	-	-	-	-	-	-	18
6	ธนาวิทย์พิธธากร	-	-	-	-	1	-	-	1
	รวม	18	1	1	10	1	1	1	33

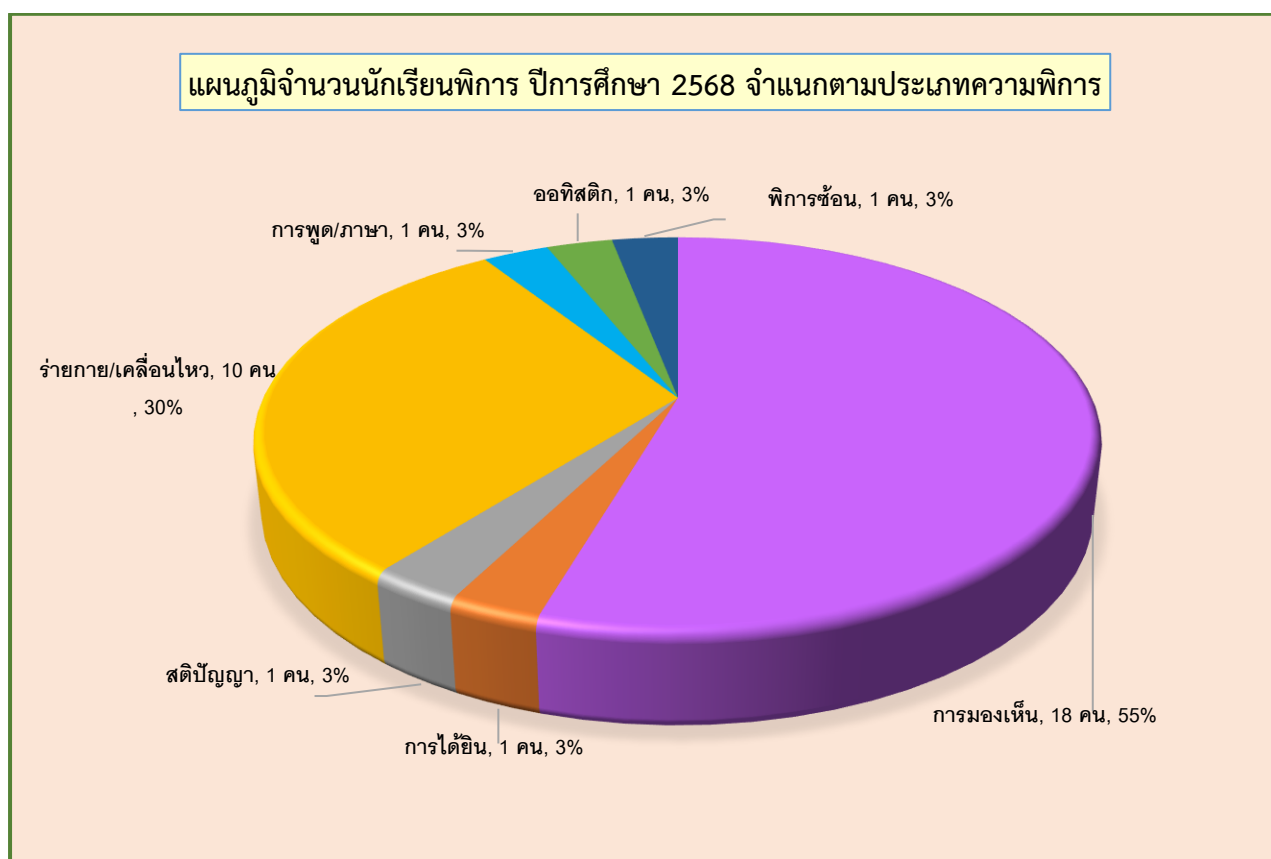

## 7. ข้อมูลจำนวนห้องเรียนเป็นรายโรงเรียน จำแนกตามระดับการศึกษา และระดับชั้น

ที่	โรงเรียน	จำนวนห้องเรียน (ห้อง)																				
		เตรียม	ก่อนประถมศึกษา				ประถมศึกษา						มัธยมศึกษาตอนต้น				มัธยมศึกษาตอนปลาย				รวม	
			อ.1	อ.2	อ.3	รวม	ป.1	ป.2	ป.3	ป.4	ป.5	ป.6	รวม	ม.1	ม.2	ม.3	รวม	ม.4	ม.5	ม.6		รวม
1	เทพพิทักษ์วิทยา		1	1	1	3	1	1	1	1	2	2	8	5	5	5	15	2	2	2	6	32
2	อนุบาลเพ็ญรัตน์		1	1	1	3																3
3	มารดาอุปลัมภ์	3	6	6	6	18	6	6	7	6	7	7	39									60
4	อนุบาลน้ำทอง		1	1	1	3	1	1	1	1	1	1	6									9
5	เจริญราษฎร์	1	1	1	1	3	1	1	1	1	1	1	6	3	2	2	7	2	2	2	6	23
6	อนุบาลรุ่งเรือง	1	2	2	2	6	2	2	2	2	2	2	12									19
7	ระเบียบพิทยา	1	2	2	2	6	2	2	2	2	2	2	12									19
8	เทพนารี	2	3	3	3	9	3	3	3	3	3	3	18	2	2	2	6	2	2	2	6	41
9	อนุพงศ์พิชรินทร์	1	3	3	3	9	3	4	3	3	4	3	20									30
10	อนุบาลภาวนา		1	1	1	3																3
11	เจริญศิลป์	3	5	5	6	16	4	4	4	4	4	4	24									43
12	สอนคนตาบอดฯ		1	1	1	3																3
13	เซนต์ฟรังซิสเซเวียร์			1	1	2	1	1	1	1	1	1	6			1	1			1	1	10
14	พัทธกมลพิทยา		1	1	1	3	1	1	1	1	1	1	6		1		1					10
15	ธนาวิทย์พิชิตราษฎร์	1	2	2	2	6	2	2	1	1	2	1	10									17
16	นานาชาติसानฝัน		1	1	1	3																3
รวม		13	31	32	33	96	27	28	27	26	30	28	167	10	10	10	30	6	6	7	19	325
ร้อยละ		4.00	29.54				51.38						9.23				5.85				100	

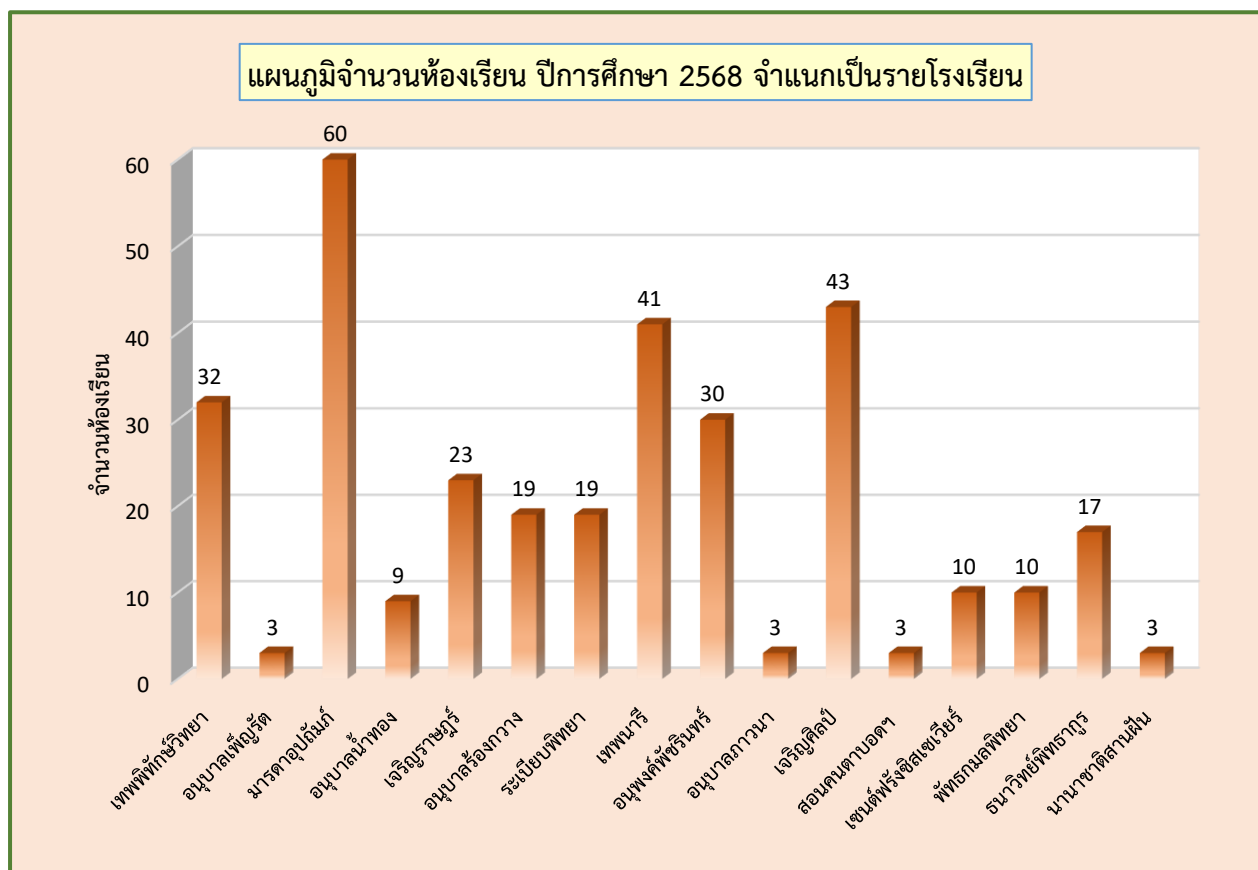

สารสนเทศการศึกษาเอกชน โรงเรียนเอกชนจังหวัดแพร่ ปีการศึกษา 2568

กลุ่มส่งเสริมการศึกษาเอกชน สำนักงานศึกษาธิการจังหวัดแพร่ สำนักงานปลัดกระทรวงศึกษาธิการ

## บทที่ 3

### ข้อมูลครูและบุคลากร

1. ข้อมูลจำนวนผู้บริหาร ครู บุคลากรทางการศึกษา และบุคลากรทั้งหมด เป็นรายโรงเรียน จำแนกตามการบรรจุ และเพศ

ที่	โรงเรียน	จำนวนผู้บริหาร ครู บุคลากร (บรรจุ)									จำนวนครู บุคลากร (ไม่บรรจุ)				รวมทั้งสิ้น	
		ผู้บริหาร			ครู/บุคลากร			ครูต่างชาติ			รวมบรรจุ	ครูพี่เลี้ยง ครูอัตราจ้าง เจ้าหน้าที่				รวม ไม่บรรจุ
		ชาย	หญิง	รวม	ชาย	หญิง	รวม	ชาย	หญิง	รวม		ชาย	หญิง	รวม		
1	เทพพิทักษ์วิทยา	1	1	2	11	21	32	-	-	-	34	3	14	17	17	51
2	อนุบาลเพ็ญรัต	1	2	3	-	4	4	-	-	-	7	-	7	7	7	14
3	มารดาอุปถัมภ์	2	1	3	9	80	89	-	8	8	100	1	20	21	21	121
4	อนุบาลน้ำทอง	-	1	1	-	8	8	-	1	1	10	-	7	7	7	17
5	เจริญราษฎร์	1	1	2	4	20	24	-	-	-	26	2	15	17	17	43
6	อนุบาลร่องขวาง	2	2	4	4	18	22	-	1	1	27	3	4	7	7	34
7	ระเบียบพิทยา	1	2	3	5	12	17	-	-	-	20	1	10	11	11	31
8	เทพนารี	3	1	4	9	27	36	3	14	17	57	5	19	24	24	81
9	อนุพงศ์พัชรินทร์	-	2	2	6	22	28	1	1	2	32	2	15	17	17	49
10	อนุบาลภาวนา	-	1	1	1	2	3	-	-	-	4	-	1	1	1	5
11	เจริญศิลป์	2	1	3	6	61	67	-	7	7	77	-	11	11	11	88
12	สอนคนตาบอดฯ	-	3	3	3	7	10	0	0	0	13	0	6	6	6	19
13	เซนต์ฟรังซิสเซเวียร์	1	-	1	2	7	9	-	-	-	10	-	2	2	2	12
14	พัทธกมลพิทยา	1	-	1	1	8	9	-	-	-	10	2	2	4	4	14
15	ธนาวิทย์พิธากูร	1	1	2	7	14	21	-	-	-	23	3	14	17	17	40
16	นานาชาติसानฝัน	2	1	3	-	1	1	1	3	4	8	-	1	1	1	9
รวม		18	20	38	68	312	380	5	35	40	458	22	148	170	170	628



แผนภูมิจำนวนผู้บริหาร ครู และบุคลากรทุกตำแหน่ง (บรรจุ และไม่บรรจุ) จำแนกเป็นรายโรงเรียน

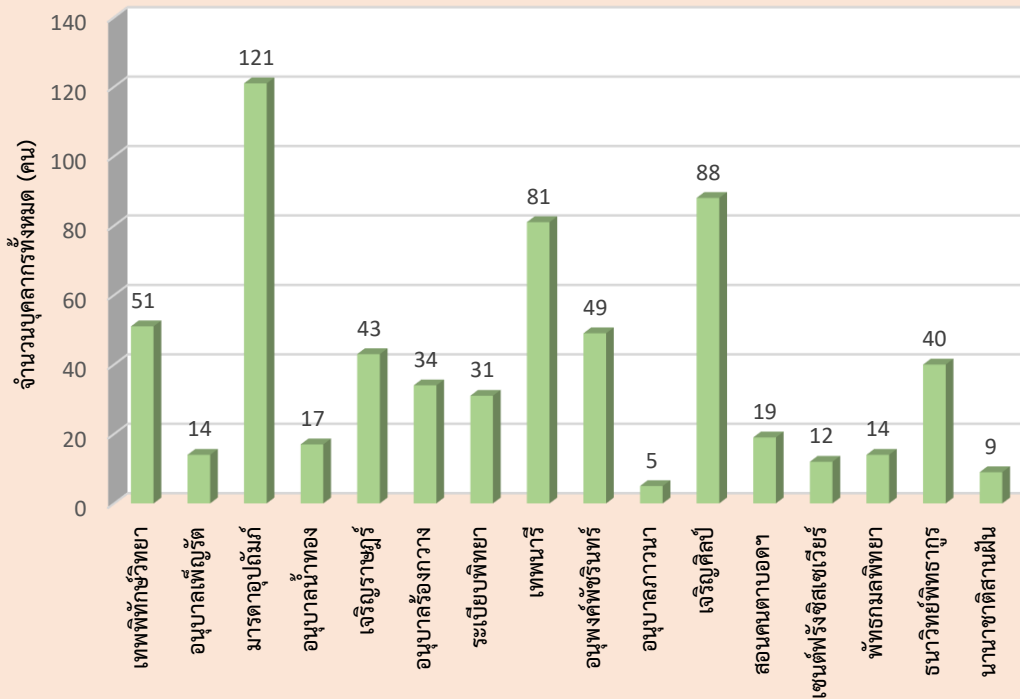

แผนภูมิจำนวนบุคลากรในโรงเรียนเอกชน ปีการศึกษา 2568 จำแนกเป็นรายตำแหน่ง

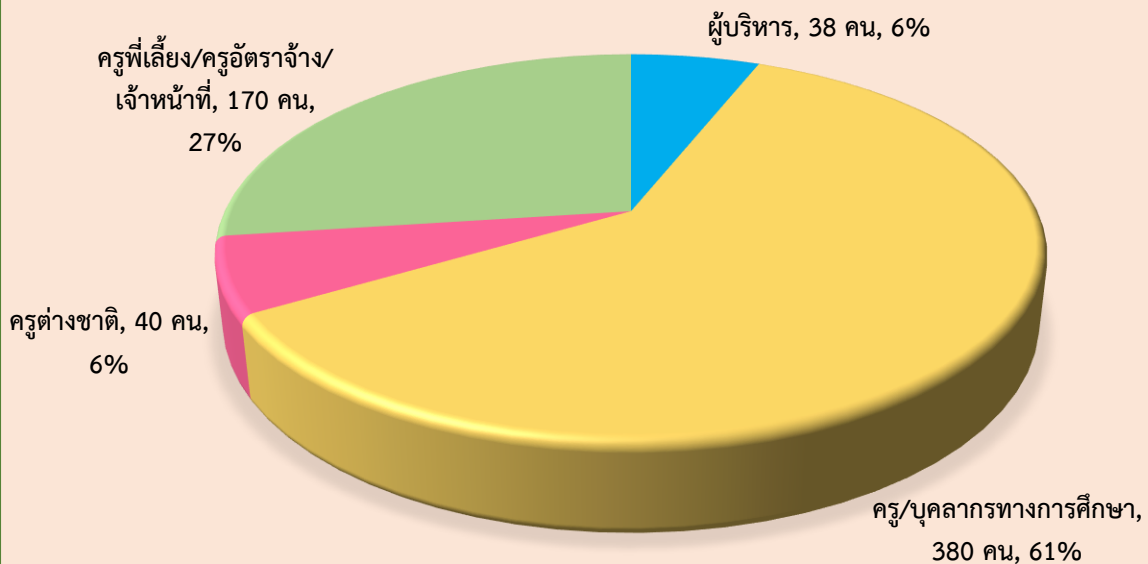

## 2. ข้อมูลจำนวนผู้บริหาร ครูไทย และบุคลากรทางการศึกษาที่ได้รับการบรรจุ เป็นรายโรงเรียน จำแนกตามการปฏิบัติหน้าที่ และเพศ

ลำดับ	โรงเรียน	ผู้บริหาร			บุคลากรทางการศึกษา (ธุรการ/การเงิน)			ครูผู้สอนระดับปฐมวัย			ครูระดับประถมศึกษา			ครูระดับมัธยมศึกษา			รวม		
		ชาย	หญิง	รวม	ชาย	หญิง	รวม	ชาย	หญิง	รวม	ชาย	หญิง	รวม	ชาย	หญิง	รวม	ชาย	หญิง	รวม
1	เทพพิทักษ์วิทยา	1	1	2	-	1	1	1	4	5	2	5	7	9	10	19	13	21	34
2	อนุบาลเพ็ญรัตน์	1	2	3	-	1	1	-	3	3	-	-	-	-	-	-	1	6	7
3	มารดาอุปถัมภ์	2	1	3	3	10	13	-	30	30	7	39	46	-	-	-	12	80	92
4	อนุบาลน้ำทอง	-	1	1	-	1	1	-	2	2	-	5	5	-	-	-	-	9	9
5	เจริญราษฎร์	1	1	2	-	2	2	-	3	3	-	6	6	4	9	13	5	21	26
6	อนุบาลร่องกวาง	2	2	4	-	3	3	-	6	6	4	9	13	-	-	-	6	20	26
7	ระเบียบพิทยา	1	2	3	1	2	3	-	4	4	4	6	10	-	-	-	6	14	20
8	เทพนารี	3	1	4	0	2	2	0	9	9	4	12	16	5	4	9	12	28	40
9	อนุพงศ์พัชรินทร์	-	2	2	-	1	1	-	7	7	6	14	20	-	-	-	6	24	30
10	อนุบาลกาวนา	-	1	1	1	-	1	-	2	2	-	-	-	-	-	-	1	3	4
11	เจริญศิลป์	2	1	3	1	5	6	-	24	24	5	32	37	-	-	-	8	62	70
12	สอนคนตาบอดฯ	-	3	3	-	1	1	1	2	3	2	4	6	-	-	-	3	10	13
13	เซนต์ฟรังซิสเซเวียร์	1	-	1	-	1	1	-	1	1	1	3	4	-	3	3	2	8	10
14	พัทธกมลพิทยา	1	-	1	-	-	-	-	2	2	1	5	6	-	1	1	2	8	10
15	ธนาวิทย์พิธธากร	1	1	2	2	2	4	1	5	6	4	7	11	-	-	-	8	15	23
16	นานาชาติसानฝัน	2	1	3	-	-	-	-	1	1	-	-	-	-	-	-	2	2	4
รวม		18	20	38	8	32	40	3	105	108	40	147	187	18	27	45	87	331	418

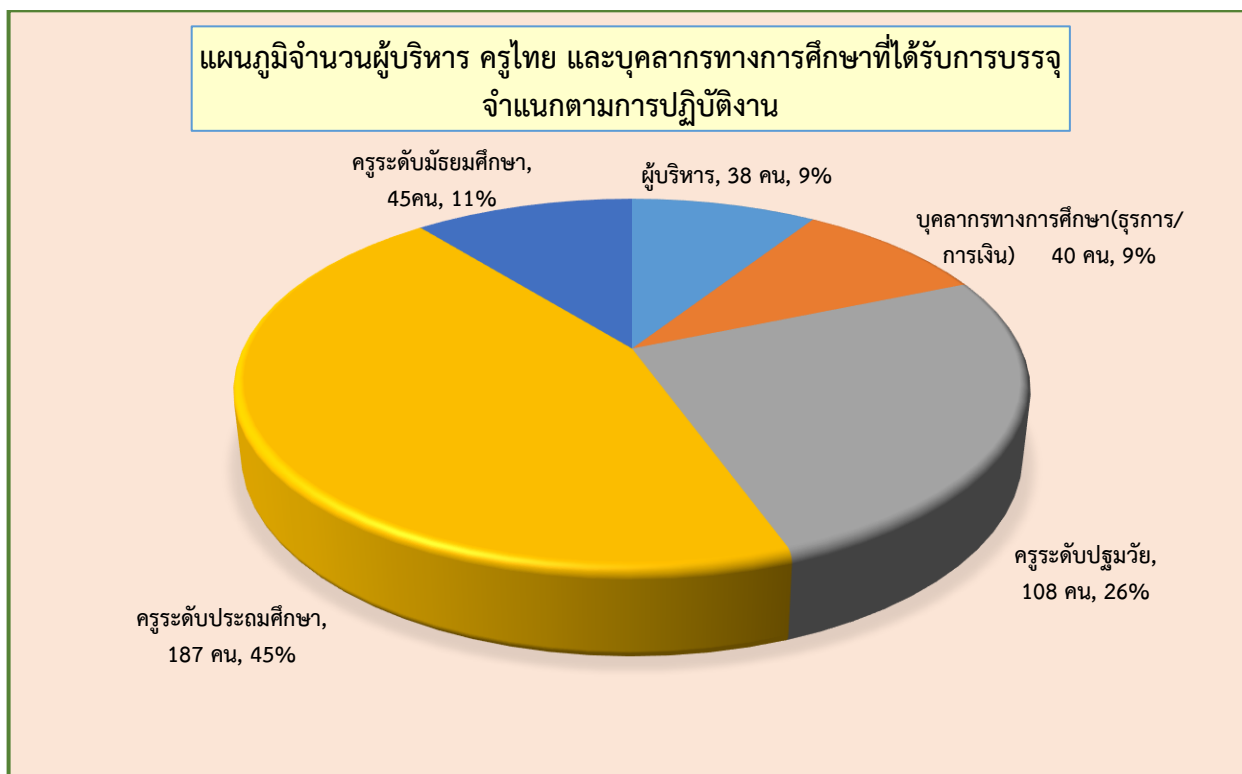

### 3. ข้อมูลจำนวนผู้รับใบอนุญาต ผู้จัดการ ผู้อำนวยการ เป็นรายโรงเรียน จำแนกตามวุฒิการศึกษา

ที่	โรงเรียน	วุฒิการศึกษาของผู้รับใบอนุญาต ผู้จัดการ ผู้อำนวยการ				รวม
		ปริญญาเอก	ปริญญาโท	ปริญญาตรี	ต่ำกว่าปริญญาตรี	
1	เทพพิทักษ์วิทยา	-	2	-	-	2
2	อนุบาลเพ็ญรัตน์	-	1	2	-	3
3	มารดาอุปถัมภ์	-	1	1	1	3
4	อนุบาลน้ำทอง	-	1	-	-	1
5	เจริญราษฎร์	-	1	1	-	2
6	อนุบาลรุ่งเรือง	-	3	-	1	4
7	ระเบียบพิทยา	-	3	-	-	3
8	เทพนารี	-	2	2	-	4
9	อนุพงศ์พัชรินทร์	-	2	-	-	2
10	อนุบาลภาวนา	-	1	-	-	1
11	เจริญศิลป์	-	2	1	-	3
12	สอนคนตาบอดฯ	1	1	1	-	3
13	เซนต์ฟรังซิสเซเวียร์	-	1	-	-	1
14	พัทธกมลพิทยา	-	1	-	-	1
15	ธนาวิทย์พิพิธาตุร	-	2	-	-	2
16	นานาชาติसानฝัน	1	-	2	-	3
รวม		2	24	10	2	38

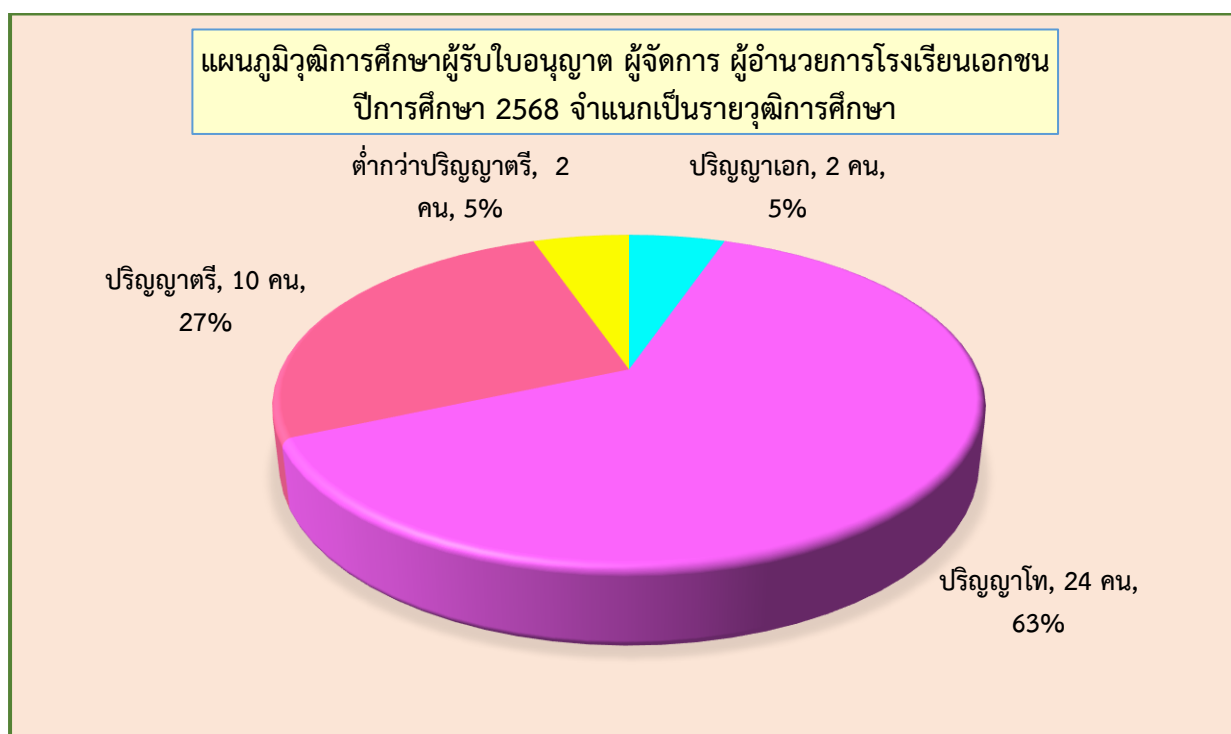

#### 4. ข้อมูลจำนวนครูไทยที่ได้รับการบรรจุและครูต่างชาติ เป็นรายโรงเรียน จำแนกตามวุฒิการศึกษา

ที่	โรงเรียน	จำนวนครูไทย และครูต่างชาติที่ได้รับการบรรจุ จำแนกตามวุฒิการศึกษา								
		ครูไทยที่ได้รับการบรรจุ						ครูต่างชาติ		
		ป.โท	ป.ตรี (ครู)	ป.ตรี	ป.ตรี (ป.บัณฑิต)	ต่ำกว่า ป.ตรี	รวม	ป.ตรี	ต่ำกว่า ป.ตรี	รวม
1	เทพพิทักษ์วิทยา	-	24	-	8	-	32	-	-	-
2	อนุบาลเพ็ญรัตน์	1	3	-	-	-	4	-	-	-
3	มารดาอุปถัมภ์	-	36	51	-	2	89	8	-	8
4	อนุบาลน้ำทอง	-	-	8	-	-	8	1	-	1
5	เจริญราษฎร์	-	10	9	5	-	24	-	-	-
6	อนุบาลรุ่งเรือง	1	15	2	4	-	22	1	-	1
7	ระเบียบพิทยา	1	7	5	4	-	17	-	-	-
8	เทพนารี	-	21	12	3	-	36	17	-	17
9	อนุพงศ์พัชรินทร์	-	-	24	4	-	28	2	-	2
10	อนุบาลภavana	-	2	1	-	-	3	-	-	-
11	เจริญศิลป์	4	25	8	30	-	67	7	-	7
12	สอนคนตาบอดฯ	-	7	1	2	-	10	-	-	-
13	เซนต์ฟรังซิสเซเวียร์	-	9	-	-	-	9	-	-	-
14	พัทธกมลพิทยา	-	7	-	2	-	9	-	-	-
15	ธนาวิทย์พิทยา	-	15	2	4	-	21	-	-	-
16	นานาชาติसानฝัน	-	-	1	-	-	1	4	-	4
รวม		7	181	124	66	2	380	40	0	40

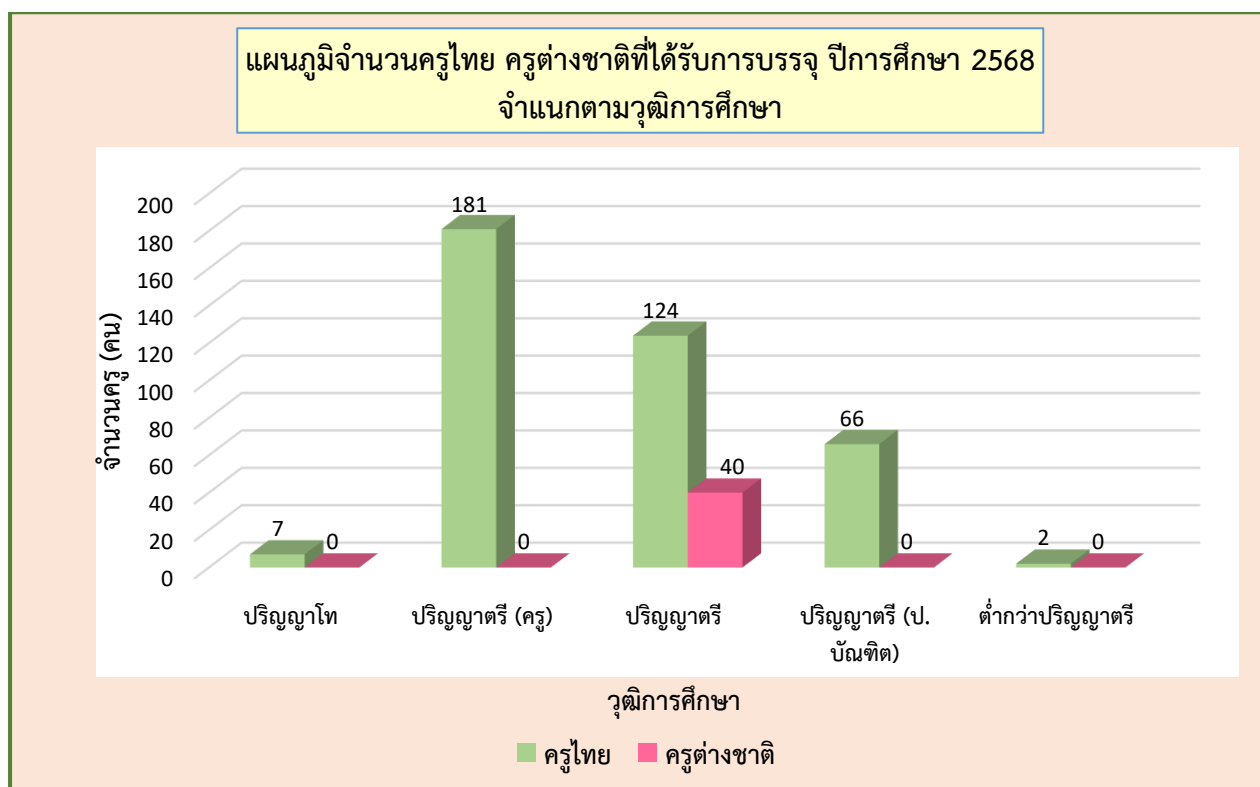

## บทที่ 4

### ข้อมูลผลสัมฤทธิ์ทางการเรียน

#### 1. ผลการทดสอบทางการศึกษาระดับชาติด้านพื้นฐาน (O-NET) ชั้นประถมศึกษาปีที่ 6 ปีการศึกษา 2567 จำแนกรายโรงเรียน

โรงเรียน	จำนวน ผู้เข้าสอบ	ผลสัมฤทธิ์ทางการเรียน (O-NET) ปีการศึกษา 2567				2567	2566	เปรียบเทียบ 66 – 67
		ภาษาไทย	คณิต	วิทย์	อังกฤษ	เฉลี่ย	เฉลี่ย	
ประเทศ	614,561	54.20	29.21	42.87	33.49	39.94	41.24	-1.30
ภาค 16	53,615	55.37	30.38	44.26	34.05	41.02	42.81	-1.80
จังหวัดแพร่	2,896	58.82	34.23	48.44	35.06	44.14	45.66	-1.52
โรงเรียนเอกชนแพร่	812	63.46	44.53	56.47	45.44	52.48	50.66	1.82
พัทธกมลพิทยฯ	17	67.09	49.91	53.09	40.07	52.54	45.68	6.86
ระเบียบพิทยฯ	45	65.88	42.41	59.94	35.83	51.02	55.78	-4.77
อนุบาลร้องกวาง	59	61.93	45.22	54.15	34.32	48.91	46.81	2.10
อนุพงศ์พัชรินทร์	93	57.38	51.06	57.74	45.53	52.93	54.84	-1.91
เจริญศิลป์	138	64.46	39.99	58.24	49.16	52.96	49.89	3.07
มารดาอุปถัมภ์	261	66.03	49.42	59.81	52.69	56.99	59.8	-2.81
เซนต์ฟรังซิสเซเวียร์แพร่	12	57.21	30.65	39.17	34.90	40.48	36.3	4.18
เจริญราษฎร์	23	57.45	29.24	40.98	29.21	39.22	41.85	-2.63
เทพพิทักษ์วิทยา	45	60.76	28.38	49.56	33.40	43.03	41.2	1.83
เทพนารี	82	62.91	43.80	54.21	44.55	51.37	53.73	-2.36
อนุบาลน้ำทอง	12	62.56	40.11	54.38	57.03	53.52	-	-
ธนาวิทย์พิทยากร	25	66.06	47.59	51.90	34.88	50.11	-	-

หมายเหตุ : โรงเรียนอนุบาลน้ำทอง และโรงเรียนธนาวิทย์พิทยากร ทดสอบ O-NET ปีการศึกษา 2567 เป็นปีแรก



แผนภูมิคะแนนเฉลี่ย O-NET ชั้นประถมศึกษาปีที่ 6 ปีการศึกษา 2567  
โรงเรียนเอกชนจังหวัดแพร่  
เปรียบเทียบกับค่าสถิติระดับภาพรวมโรงเรียนเอกชน จังหวัด ภาค16 และประเทศ  
จำแนกตามรายวิชา

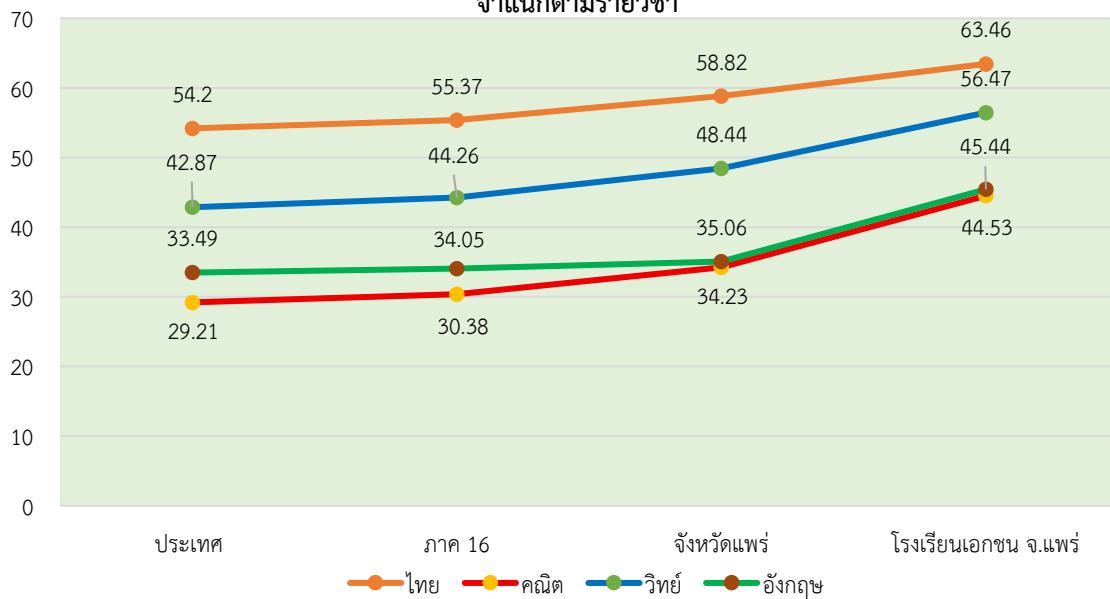

แผนภูมิเปรียบเทียบคะแนนเฉลี่ย O-NET ชั้นประถมศึกษาปีที่ 6 ปีการศึกษา 2567 และ 2566  
จำแนกตามภาพรวมโรงเรียนเอกชน จังหวัด ภาค 16 และประเทศ

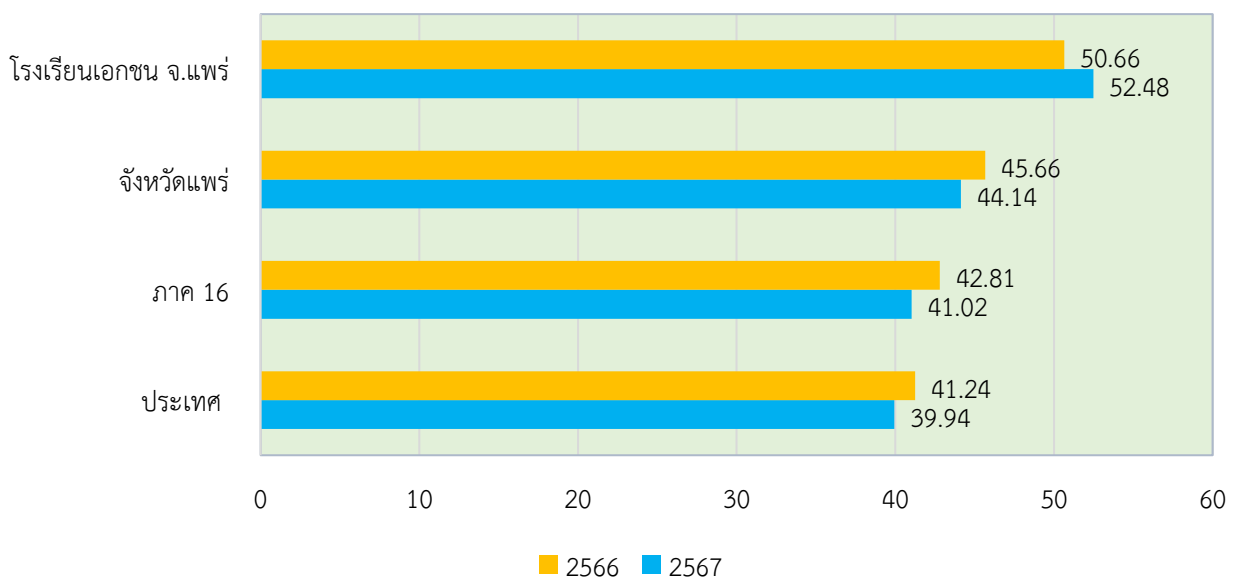

## 2. การเปรียบเทียบผลการทดสอบทางการศึกษาระดับชาติด้านพื้นฐาน (O-NET) ชั้นประถมศึกษาปีที่ 6 ปีการศึกษา 2566 - 2567 จำแนกรายโรงเรียน

โรงเรียน	ภาษาไทย			คณิตศาสตร์			วิทยาศาสตร์			ภาษาอังกฤษ			เฉลี่ย		
	2566	2567	ผลต่าง	2566	2567	ผลต่าง	2566	2567	ผลต่าง	2566	2567	ผลต่าง	2566	2567	ผลต่าง
พัททกลมพิทยา	59.72	67.09	7.37	39.23	49.91	10.68	45.26	53.09	7.83	38.49	40.07	1.58	45.68	52.54	6.86
ระเบียบพิทยา	71.98	65.88	-6.10	39.91	42.41	2.50	60.50	59.94	-0.56	50.73	35.83	-14.90	55.78	51.02	-4.77
อนุบาลร่องวาง	59.52	61.93	2.41	37.98	45.22	7.24	53.00	54.15	1.15	36.75	34.32	-2.43	46.81	48.91	2.10
อนุพงศ์พัชรินทร์	64.15	57.38	-6.77	46.19	51.06	4.87	58.97	57.74	-1.23	50.03	45.53	-4.50	54.84	52.93	-1.91
เจริญศิลป์	62.80	64.46	1.66	37.03	39.99	2.96	50.10	58.24	8.14	49.62	49.16	-0.46	49.89	52.96	3.07
มารดาอุบลัมภ์	72.42	66.03	-6.39	46.54	49.42	2.88	58.65	59.81	1.16	61.57	52.69	-8.88	59.80	56.99	-2.81
เซนต์ฟรังซิสเซเวียร์แพร่	57.53	57.21	-0.32	18.85	30.65	11.80	32.25	39.17	6.92	36.56	34.90	-1.66	36.30	40.48	4.18
เจริญราษฎร์	56.54	57.45	0.91	26.21	29.24	3.03	42.71	40.98	-1.73	41.93	29.21	-12.72	41.85	39.22	-2.63
เทพพิทักษ์วิทยา	55.95	60.76	4.81	25.78	28.38	2.60	45.98	49.56	3.58	37.07	33.40	-3.67	41.20	43.03	1.83
เทพนารี	66.90	62.91	-3.99	43.49	43.8	0.31	52.69	54.21	1.52	51.84	44.55	-7.29	53.73	51.37	-2.36
อนุบาลน้ำทอง	-	62.56	-	-	40.11	-	-	54.38	-	-	57.03	-	-	53.52	-
ธนาวิทย์พิชธากร	-	66.06	-	-	47.59	-	-	51.90	-	-	34.88	-	-	50.11	-
<b>เฉลี่ย</b>	<b>62.75</b>	<b>62.48</b>	<b>-0.27</b>	<b>36.12</b>	<b>41.48</b>	<b>5.36</b>	<b>50.01</b>	<b>52.76</b>	<b>2.75</b>	<b>45.46</b>	<b>40.96</b>	<b>-4.49</b>	<b>48.59</b>	<b>49.42</b>	<b>0.83</b>

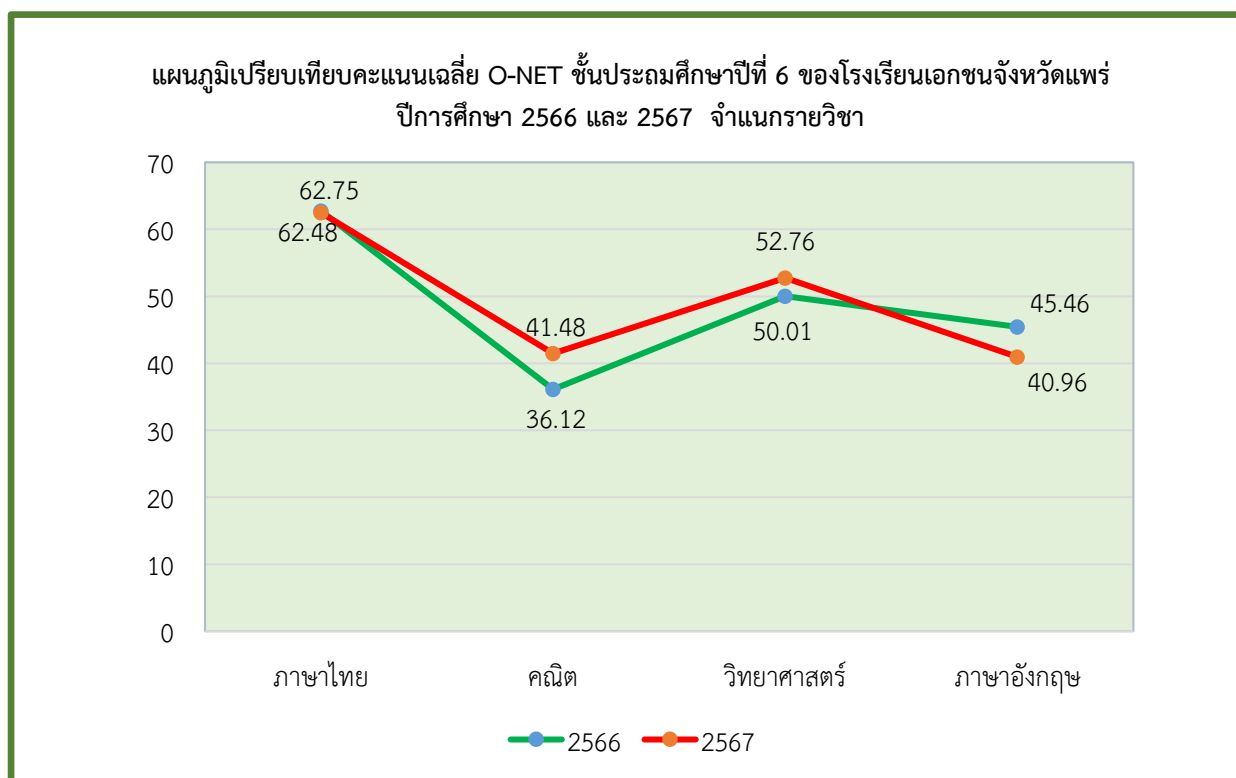

แผนภูมิเปรียบเทียบคะแนนเฉลี่ยรวม 4 วิชา การสอบ O-NET ชั้นประถมศึกษาปีที่ 6  
ระหว่างปีการศึกษา 2566 - 2567 จำแนกรายโรงเรียน

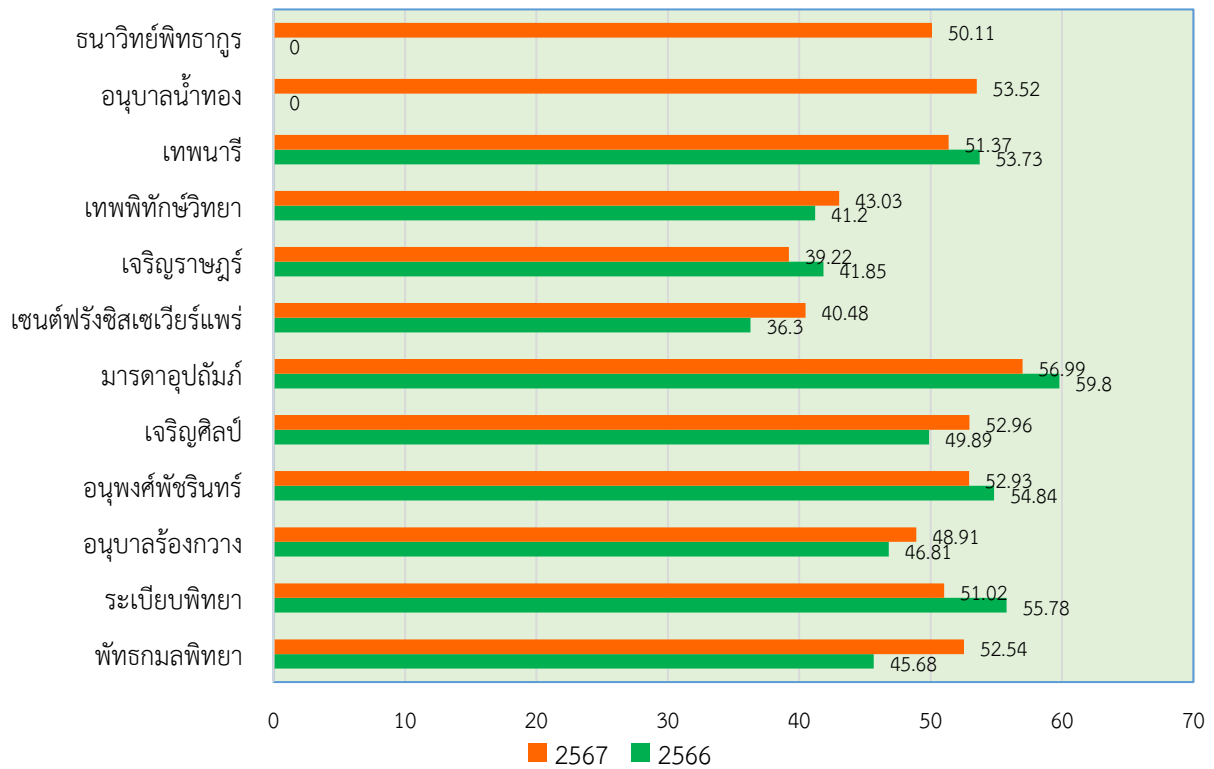

แผนภูมิเปรียบเทียบผลคะแนนเฉลี่ย O-NET ชั้นประถมศึกษาปีที่ 6  
ระหว่างปีการศึกษา 2566 - 2567 จำแนกรายวิชาและรายโรงเรียน วิชาภาษาไทย

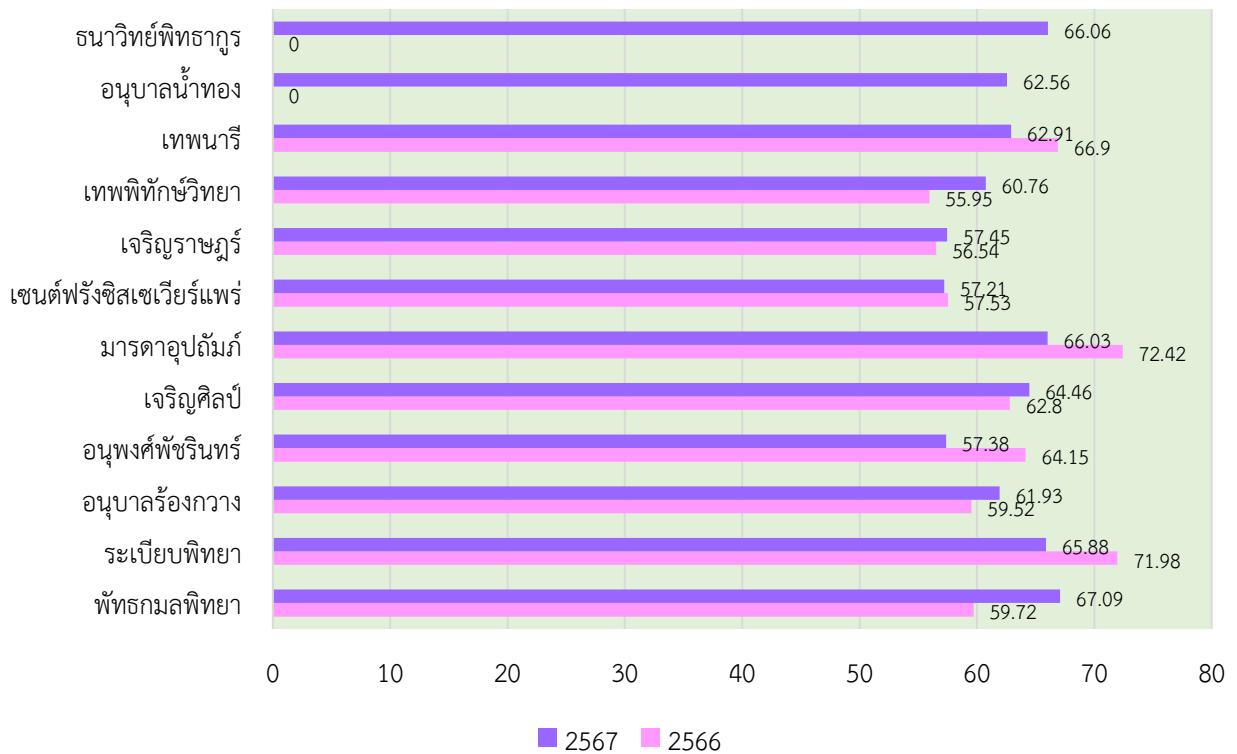

แผนภูมิเปรียบเทียบคะแนนเฉลี่ย O-NET ชั้นประถมศึกษาปีที่ 6  
ระหว่างปีการศึกษา 2566 - 2567 จำแนกรายวิชาและรายโรงเรียน วิชาคณิตศาสตร์

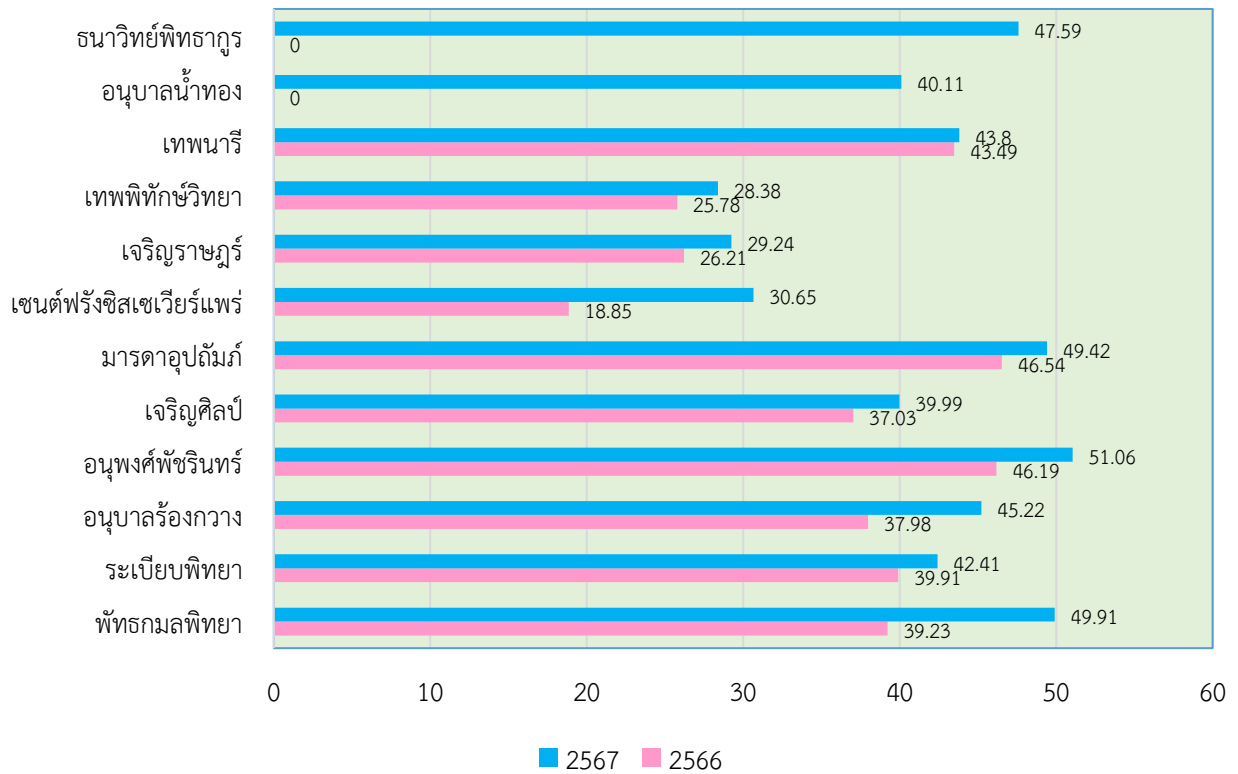

แผนภูมิเปรียบเทียบคะแนนเฉลี่ย O-NET ชั้นประถมศึกษาปีที่ 6  
ระหว่างปีการศึกษา 2566 - 2567 จำแนกรายวิชาและรายโรงเรียน วิชาวิทยาศาสตร์

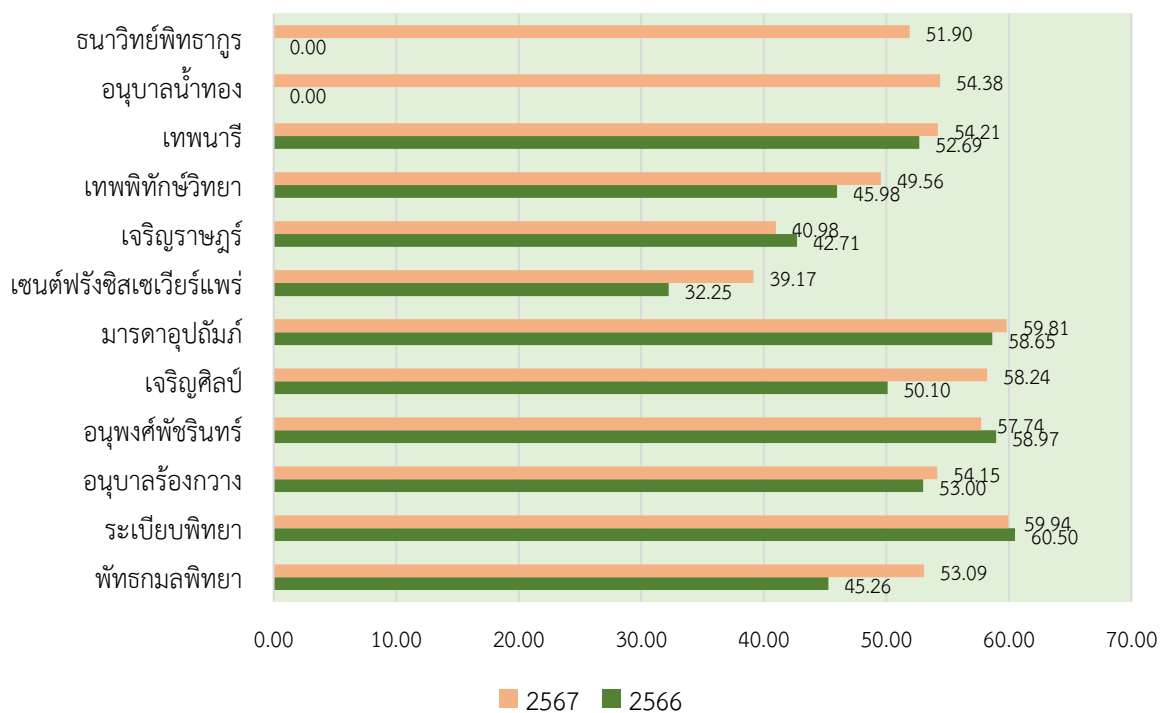

แผนภูมิเปรียบเทียบคะแนนเฉลี่ย O-NET ชั้นประถมศึกษาปีที่ 6  
ระหว่างปีการศึกษา 2566 - 2567 จำแนกรายวิชาและรายโรงเรียน วิชาภาษาอังกฤษ

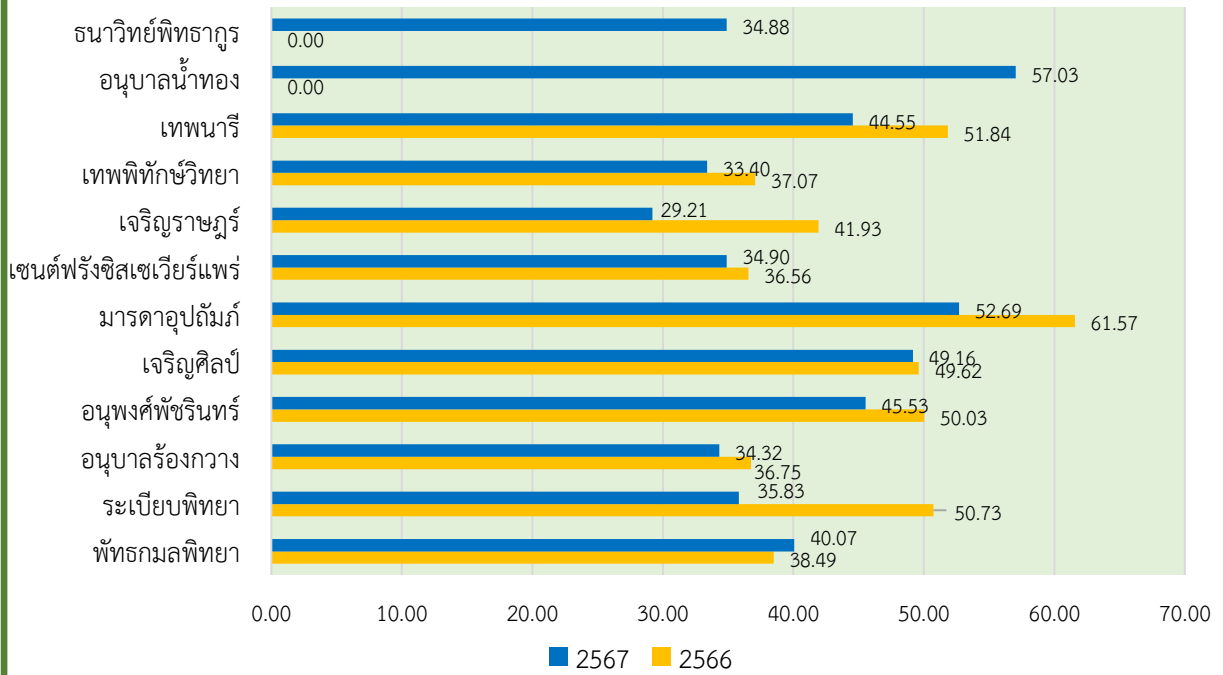

### 3. ผลการทดสอบทางการศึกษาระดับชาติขั้นพื้นฐาน (O-NET) ชั้นมัธยมศึกษาปีที่ 3 ปีการศึกษา 2567 จำแนกตามโรงเรียน

โรงเรียน	จำนวนผู้เข้าสอบ	ผลสัมฤทธิ์ทางการเรียน (O-NET) ปีการศึกษา 2567				2567	2566	เปรียบเทียบ 67 - 66
		ภาษาไทย	คณิต	วิทย์	อังกฤษ	เฉลี่ย	เฉลี่ย	
ประเทศ	489,379	48.93	26.53	34.22	30.93	35.15	34.54	0.61
ภาค 16	45,484	50.90	27.60	35.35	31.35	36.30	36.09	0.21
จังหวัดแพร่	2,792	53.05	29.43	36.66	31.14	37.57	37.54	0.03
โรงเรียนเอกชนแพร่	231	50.18	27.23	34.79	29.10	35.33	34.43	0.89
เซนต์ฟรังซิสเซเวียร์แพร่	-	-	-	-	-	-	31.22	-
เจริญราษฎร์	41	51.69	23.56	33.10	29.19	34.39	31.01	3.38
เทพพิทักษ์วิทยา	133	45.91	24.94	33.36	28.64	33.21	30.65	2.56
เทพนารี	50	60.26	35.65	40.91	30.06	41.72	48.74	-7.02
พัทธกมลพิทยา	7	50.73	32.25	28.25	30.36	35.40	44.39	-8.99

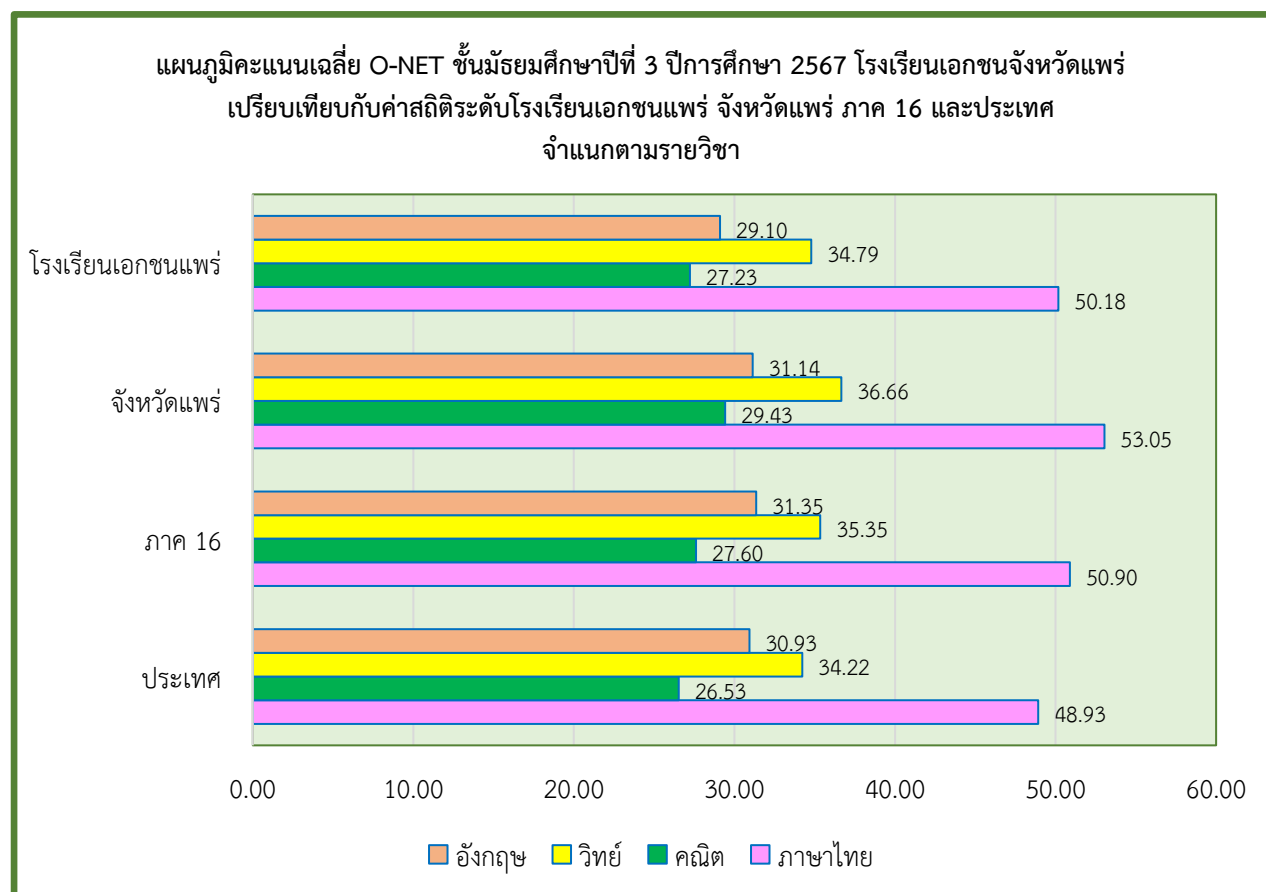

แผนภูมิเปรียบเทียบคะแนนเฉลี่ย O-NET ชั้นมัธยมศึกษาปีที่ 3 ปีการศึกษา 2566 และ 2567  
 จำแนกตามระดับโรงเรียนเอกชนแพร์ จังหวัดแพร์ ภาค 16 และประเทศ

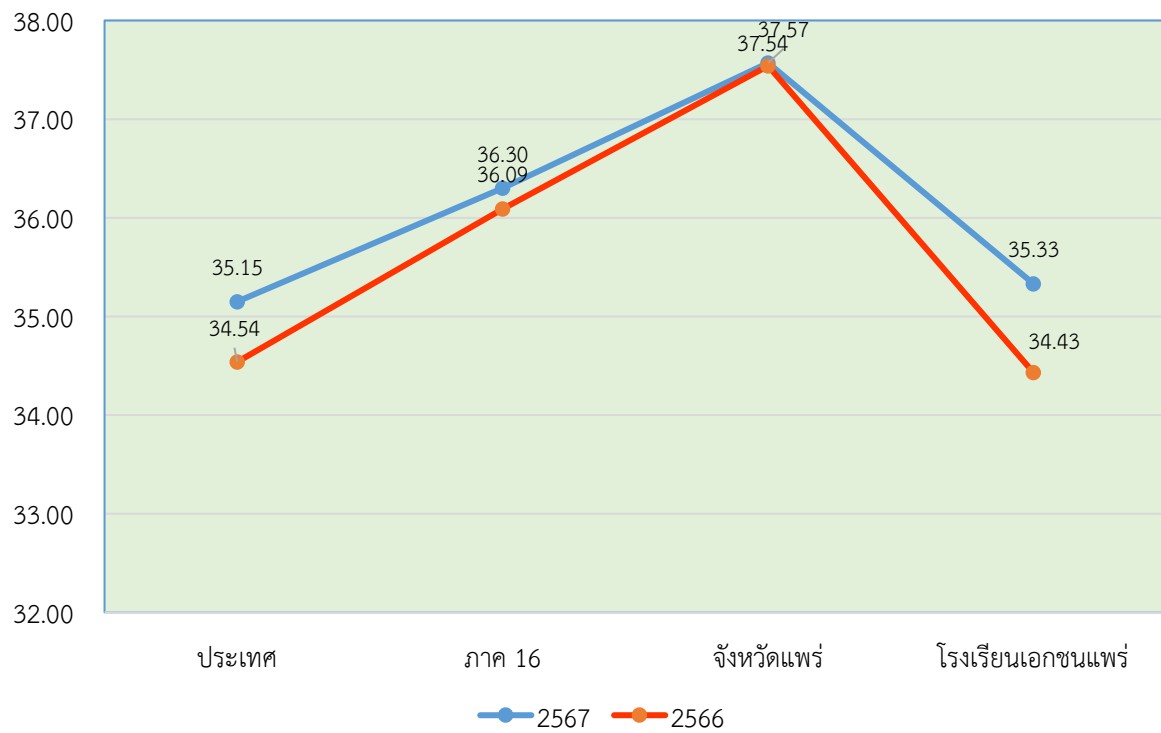

#### 4. การเปรียบเทียบผลการทดสอบทางการศึกษาระดับชาตินิยมขั้นพื้นฐาน (O-NET) ชั้นมัธยมศึกษาปีที่ 3 ปีการศึกษา 2566 - 2567 จำแนกรายโรงเรียน

โรงเรียน	ภาษาไทย			คณิตศาสตร์			วิทยาศาสตร์			ภาษาอังกฤษ			เฉลี่ย		
	2566	2567	ผลต่าง	2566	2567	ผลต่าง	2566	2567	ผลต่าง	2566	2567	ผลต่าง	2566	2567	ผลต่าง
เซนต์ฟรังซิสเซเวียร์ฯ	41.79	-	-	21.38	-	-	25.00	-	-	36.72	-	-	31.22	-	-
เจริญราษฎร์	48.77	51.69	2.92	21.15	23.56	2.41	26.08	33.10	7.02	28.02	29.19	1.17	31.01	34.39	3.38
เทพพิทักษ์วิทยา	46.42	45.91	-0.51	20.46	24.94	4.48	28.12	33.36	5.24	27.61	28.64	1.03	30.65	33.21	2.56
เทพนารี	66.53	60.26	-6.27	47.89	35.65	-12.24	39.98	40.91	0.93	40.56	30.06	-10.5	48.74	41.72	-7.02
พัทธกมลพิทยา	67.83	50.73	-17.1	40.73	32.25	-8.48	32.02	28.25	-3.77	36.98	30.36	-6.62	44.39	35.40	-8.99
เฉลี่ย	54.27	52.15	-2.12	30.32	29.10	-1.22	30.24	33.91	3.67	33.98	29.56	-4.42	37.2	36.18	-1.02

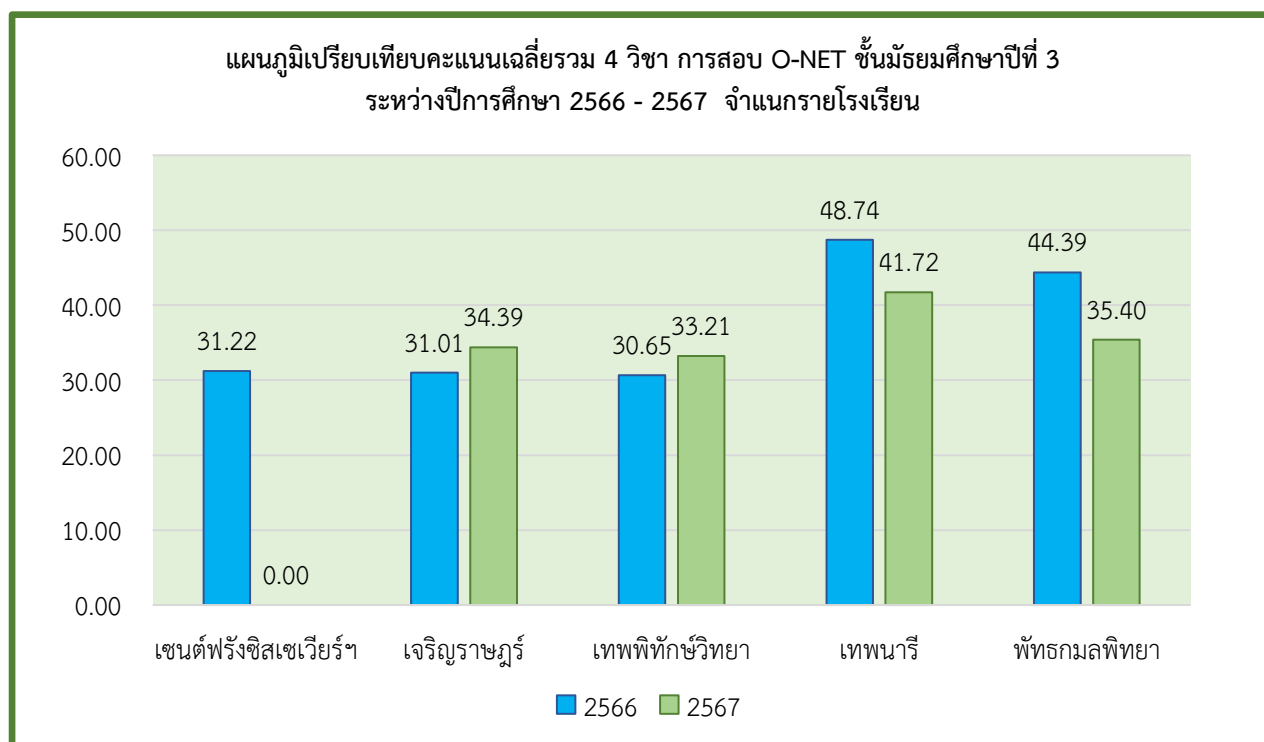

แผนภูมิเปรียบเทียบผลคะแนนเฉลี่ย O-NET ชั้นมัธยมศึกษาปีที่ 3  
ระหว่างปีการศึกษา 2566 - 2567 จำแนกรายวิชาและรายโรงเรียน วิชาภาษาไทย

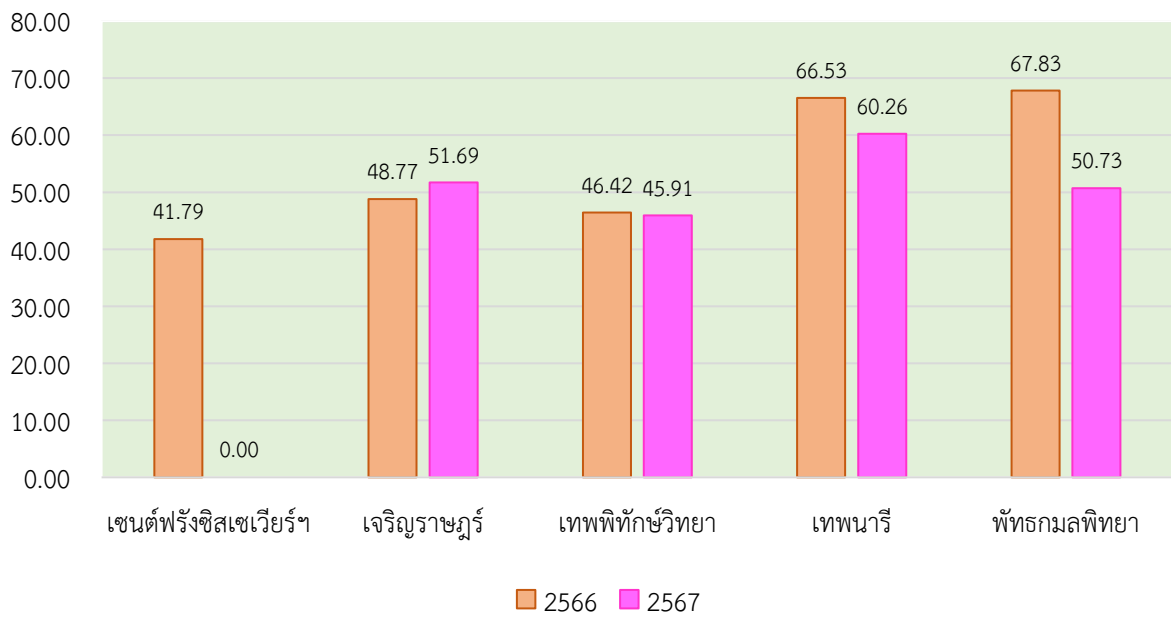

แผนภูมิเปรียบเทียบผลคะแนนเฉลี่ย O-NET ชั้นมัธยมศึกษาปีที่ 3  
ระหว่างปีการศึกษา 2566 - 2567 จำแนกรายวิชาและรายโรงเรียน วิชาคณิตศาสตร์

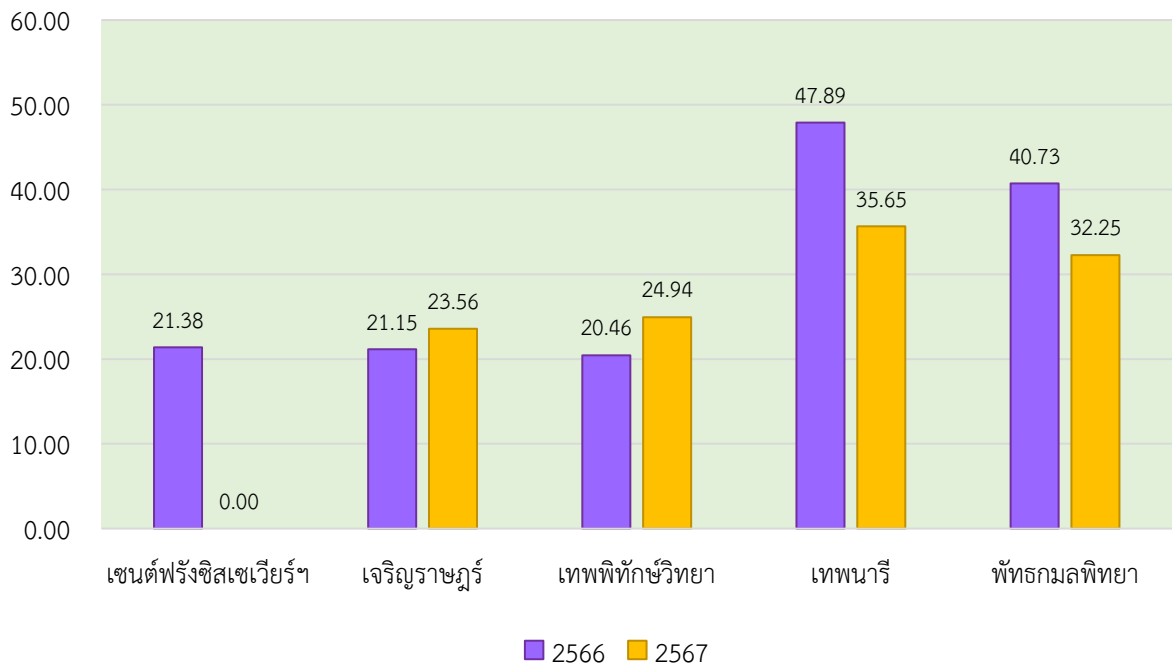

แผนภูมิเปรียบเทียบผลคะแนนเฉลี่ย O-NET ชั้นมัธยมศึกษาปีที่ 3  
ระหว่างปีการศึกษา 2566 - 2567 จำแนกรายวิชาและรายโรงเรียน วิชาวิทยาศาสตร์

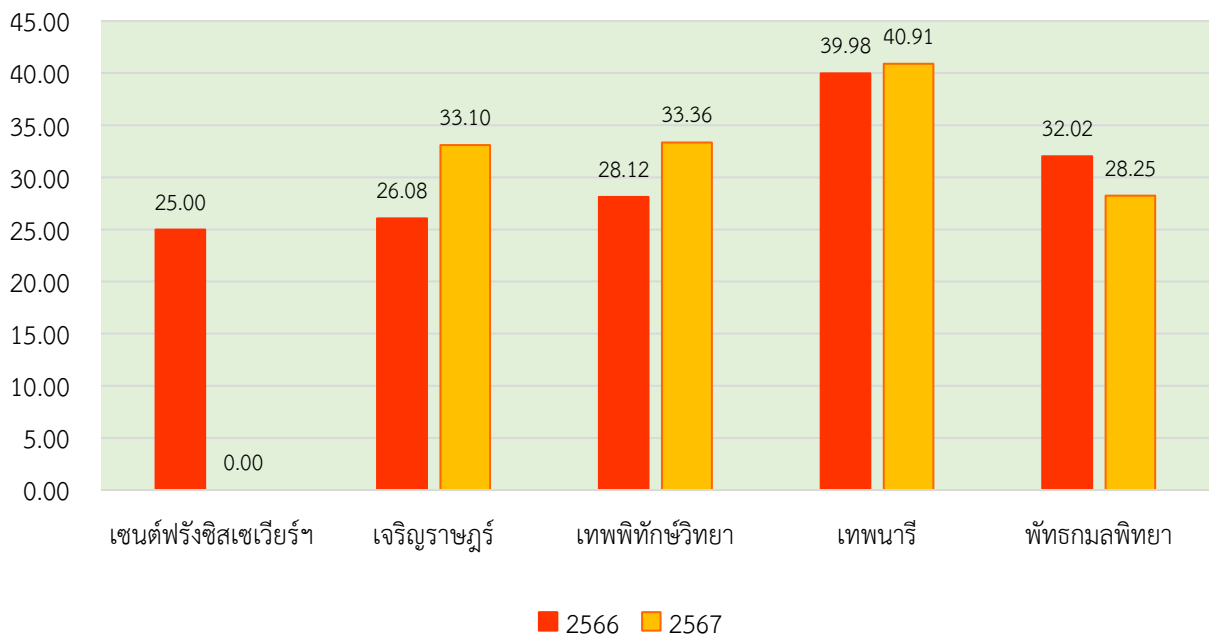

แผนภูมิเปรียบเทียบผลคะแนนเฉลี่ย O-NET ชั้นมัธยมศึกษาปีที่ 3  
ระหว่างปีการศึกษา 2566 - 2567 จำแนกรายวิชาและรายโรงเรียน วิชาภาษาอังกฤษ

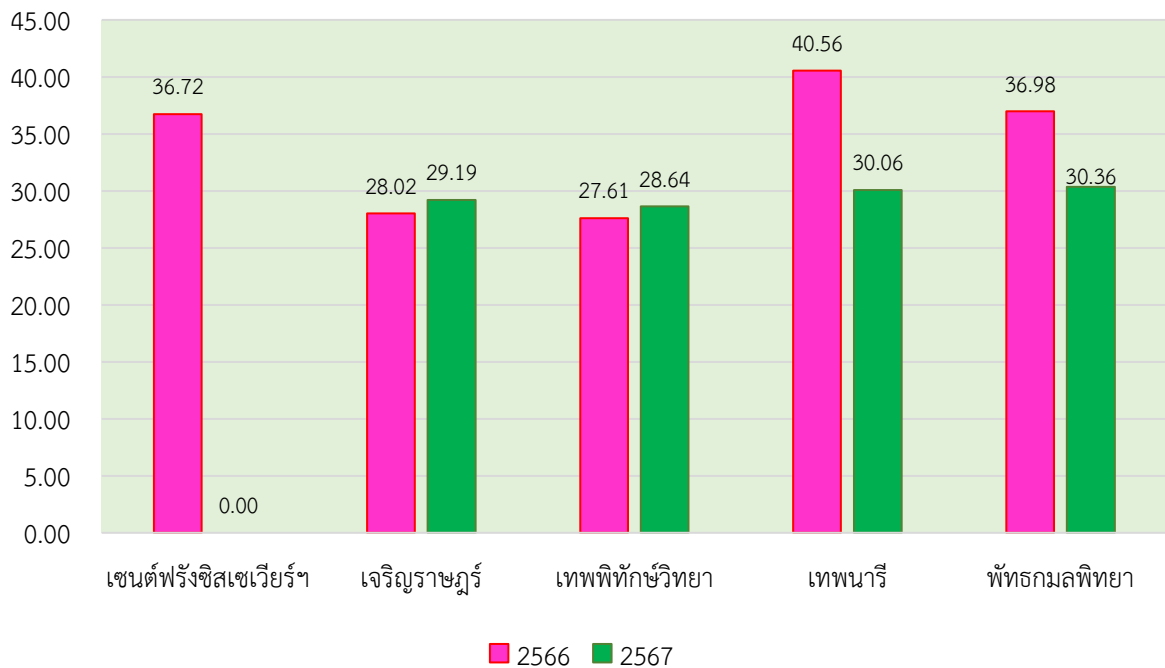

5. ผลการทดสอบทางการศึกษาระดับชาติขั้นพื้นฐาน (O-NET) ชั้นมัธยมศึกษาปีที่ 6  
ปีการศึกษา 2567 จำแนกรายโรงเรียน

โรงเรียน	จำนวน ผู้เข้าสอบ	ผลสัมฤทธิ์ทางการเรียน (O-NET) ปีการศึกษา 2567					2567	2566	เปรียบเทียบ 67 - 66
		ไทย	คณิต	วิทย์	สังคม	อังกฤษ	เฉลี่ย	เฉลี่ย	
ประเทศ	217,758	47.21	21.76	28.95	35.77	30.61	32.86	29.94	2.92
ภาค 16	22,481	44.22	22.53	29.41	36.88	31.09	32.83	31.4	1.43
จังหวัดแพร่	1,552	46.97	24.56	31.22	39.27	34.44	35.29	32.65	2.64
โรงเรียนเอกชนแพร่	61	49.95	34.58	33.74	42.28	33.81	38.87	34.72	4.15
เจริญราษฎร์	17	44.64	20.88	32.93	38.65	25.85	32.59	32.18	0.41
เทพพิทักษ์วิทยา	11	37.89	21.59	25.58	34.20	24.53	28.76	30.54	-1.78
เทพนารี	33	56.70	46.69	36.87	46.85	40.99	45.62	40.69	4.93
เซนต์ฟรังซิสเซเวียร์แพร่	-	-	-	-	-	-	-	33.19	-

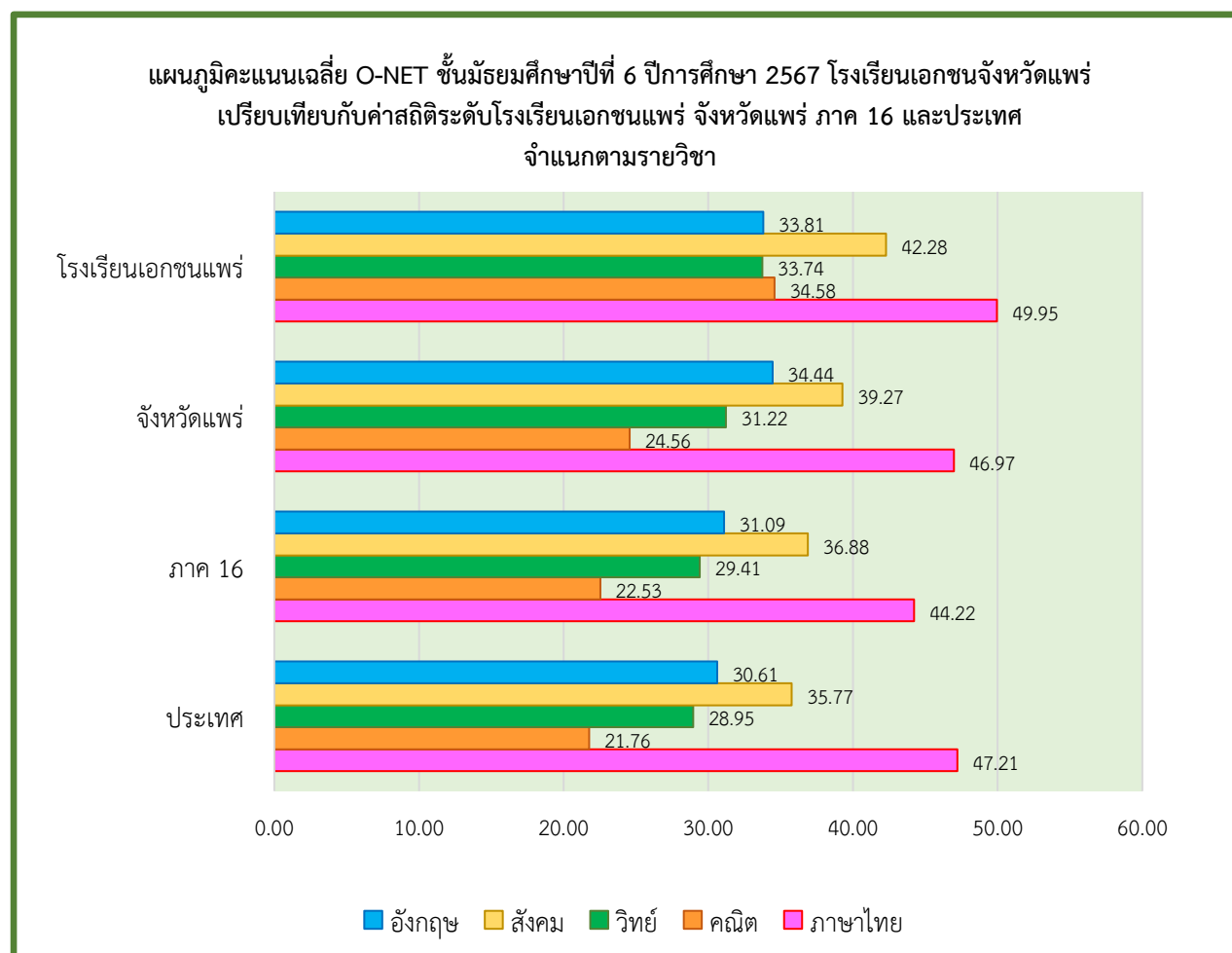

แผนภูมิเปรียบเทียบคะแนนเฉลี่ย O-NET ชั้นมัธยมศึกษาปีที่ 6 ปีการศึกษา 2566 และ 2567  
 จำแนกตามระดับโรงเรียนเอกชนแพร์ จังหวัดแพร์ ภาค 16 และประเทศ

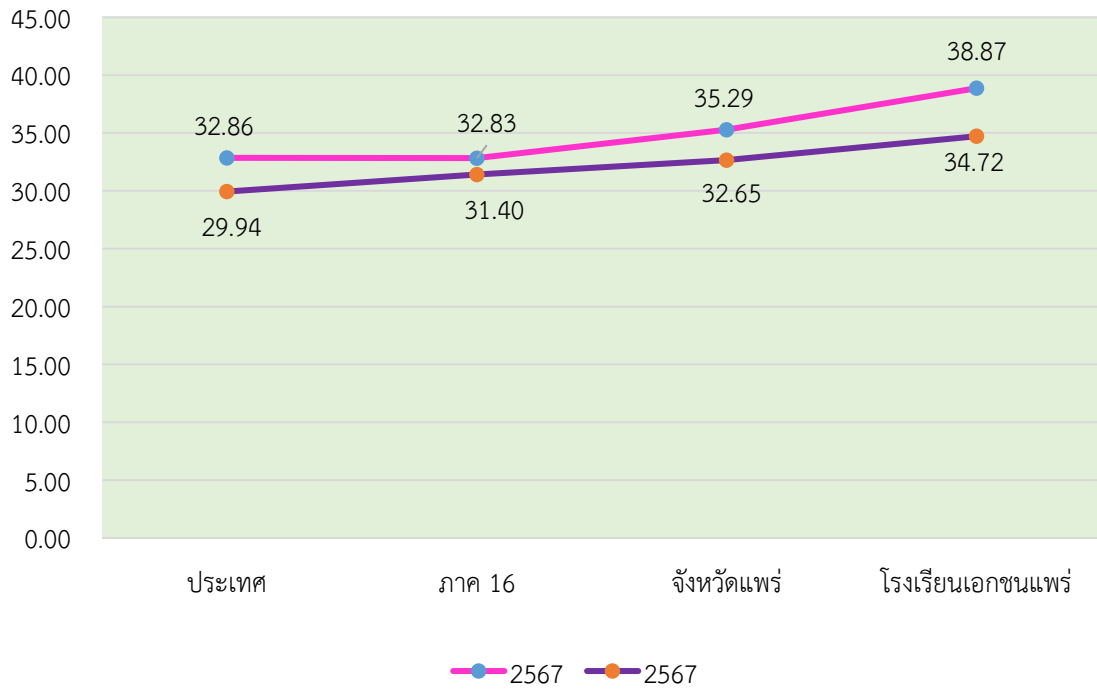

## 6. การเปรียบเทียบผลการทดสอบทางการศึกษาระดับชาตินิยมขั้นพื้นฐาน (O-NET) ชั้นมัธยมศึกษาปีที่ 6 ปีการศึกษา 2566 - 2567 จำแนกรายโรงเรียน

โรงเรียน	ภาษาไทย			คณิตศาสตร์			วิทยาศาสตร์			สังคมฯ			ภาษาอังกฤษ			เฉลี่ย		
	2566	2567	ผลต่าง	2566	2567	ผลต่าง	2566	2567	ผลต่าง	2566	2567	ผลต่าง	2566	2567	ผลต่าง	2566	2567	ผลต่าง
เจริญราษฎร์	62.00	44.64	-17.36	12.50	20.88	8.38	33.80	32.93	-0.87	42.25	38.65	-3.60	45.38	25.85	-19.53	32.18	32.59	0.41
เทพพิทักษ์วิทยา	44.93	37.89	-7.04	19.56	21.59	2.03	28.50	25.58	-2.92	33.39	34.20	0.81	25.42	24.53	-0.89	30.54	28.76	-1.78
เทพนารี	55.98	56.70	0.72	33.54	46.69	13.15	37.60	36.87	-0.73	40.48	46.85	6.37	35.86	40.99	5.13	40.69	45.62	4.93
เซนต์ฟรังซิสเซเวียร์ฯ	45.74	-	-	19.29	-	-	27.00	-	-	34.91	-	-	25.77	-	-	33.19	-	-
เฉลี่ย	52.16	46.41	-5.75	21.22	29.72	8.50	31.73	31.79	0.06	37.76	39.90	2.14	33.11	30.46	-2.65	34.15	35.66	1.51

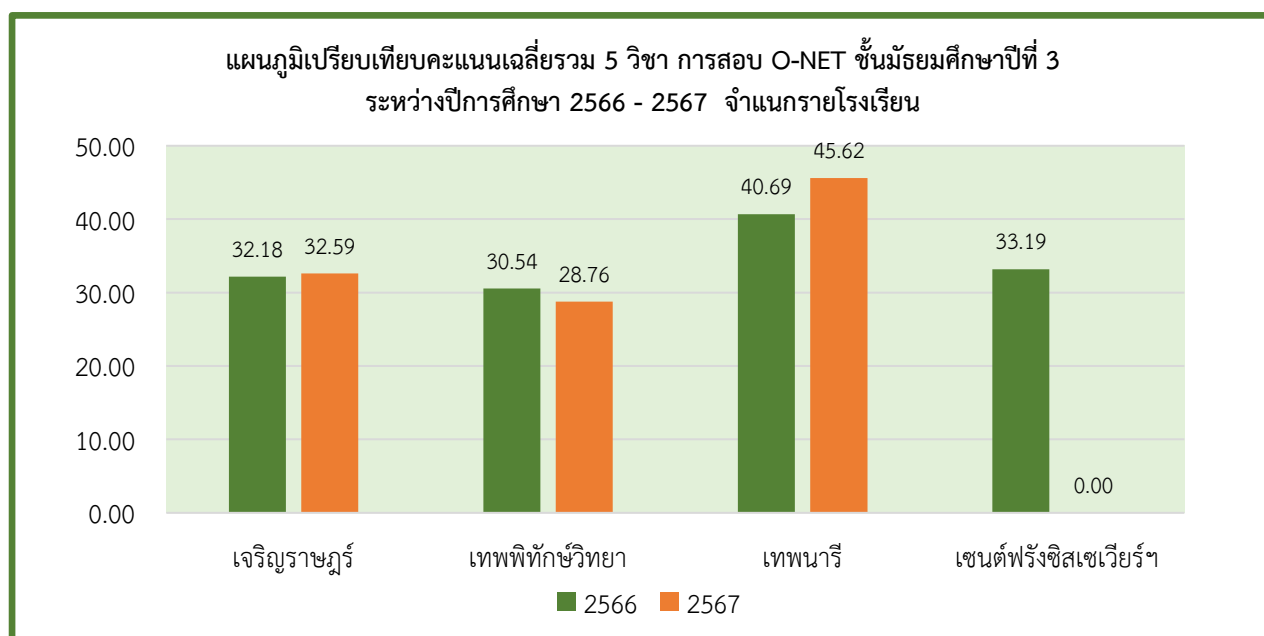
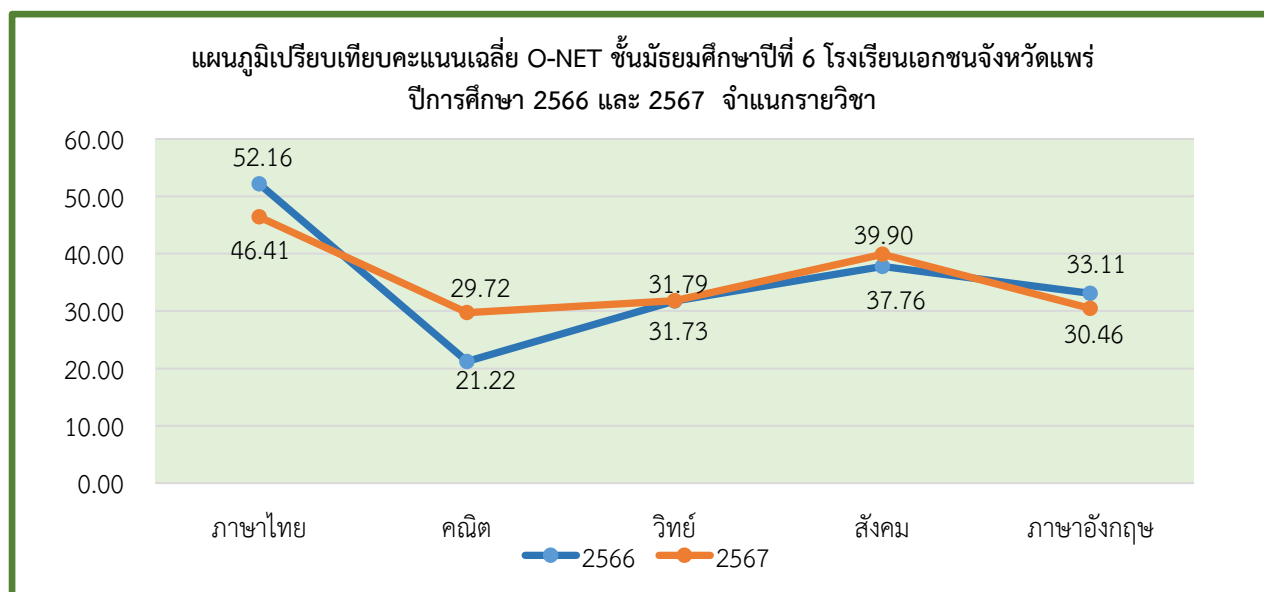

แผนภูมิเปรียบเทียบผลคะแนนเฉลี่ย O-NET ชั้นมัธยมศึกษาปีที่ 6  
ระหว่างปีการศึกษา 2566 - 2567 จำแนกรายวิชาและรายโรงเรียน วิชาภาษาไทย

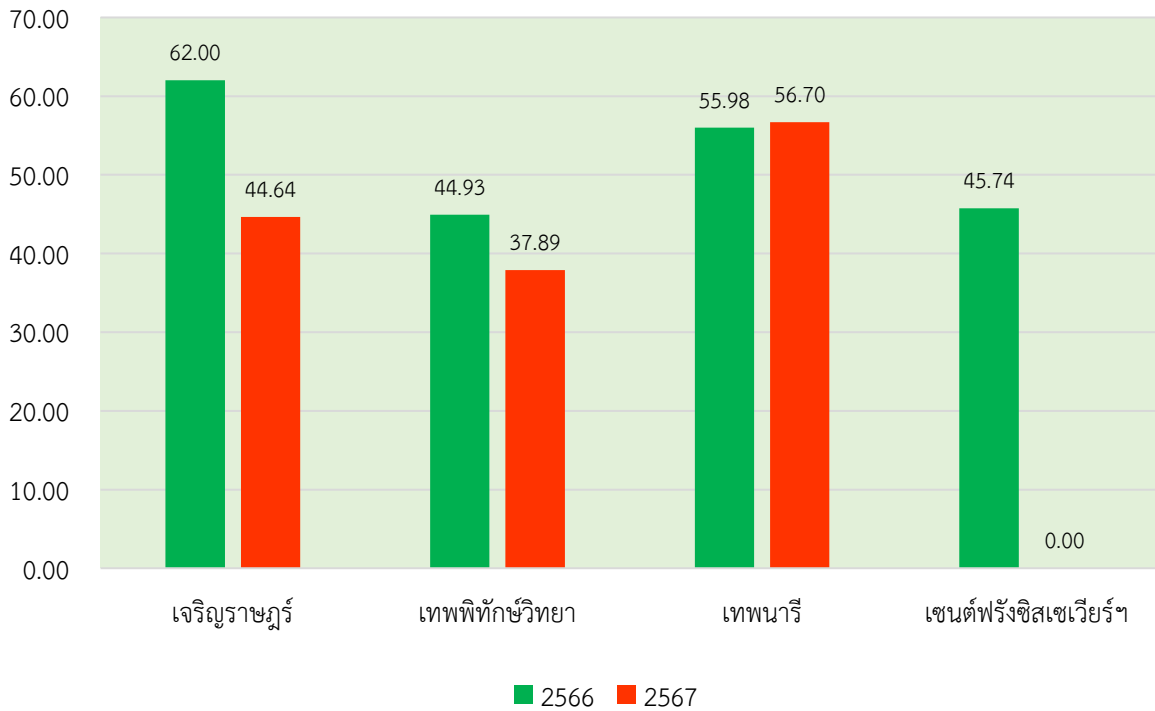

แผนภูมิเปรียบเทียบผลคะแนนเฉลี่ย O-NET ชั้นมัธยมศึกษาปีที่ 6 ระหว่างปีการศึกษา 2566 -  
2567 จำแนกรายวิชาและรายโรงเรียน วิชาคณิตศาสตร์

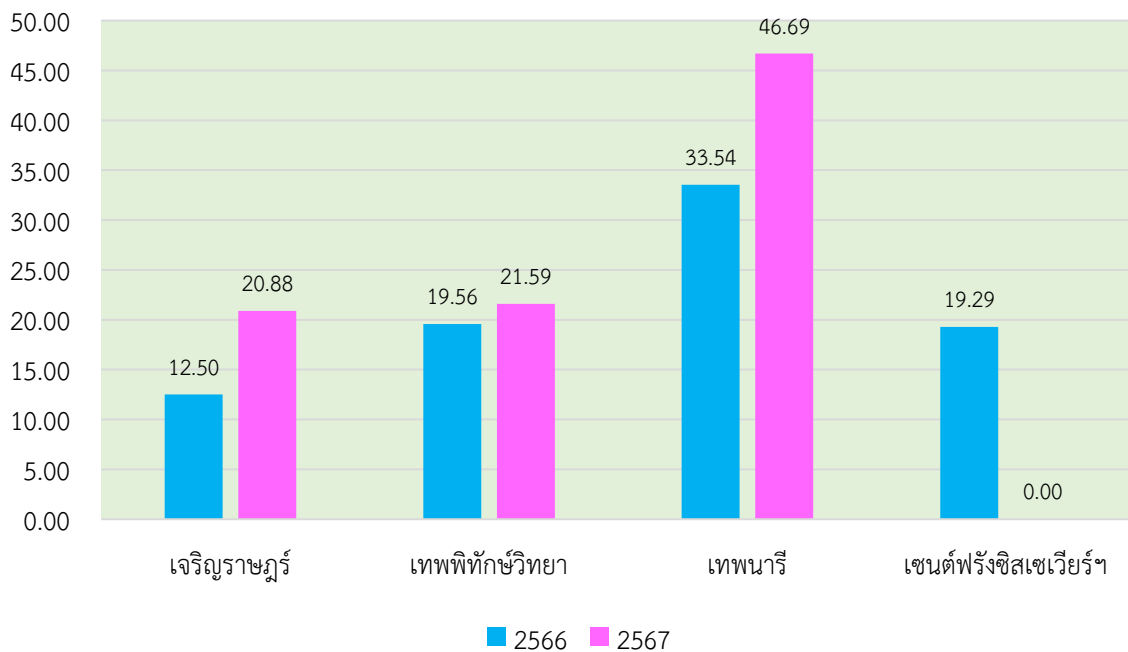

แผนภูมิเปรียบเทียบผลคะแนนเฉลี่ย O-NET ชั้นมัธยมศึกษาปีที่ 6  
ระหว่างปีการศึกษา 2566 - 2567 จำแนกรายวิชาและรายโรงเรียน วิชาวิทยาศาสตร์

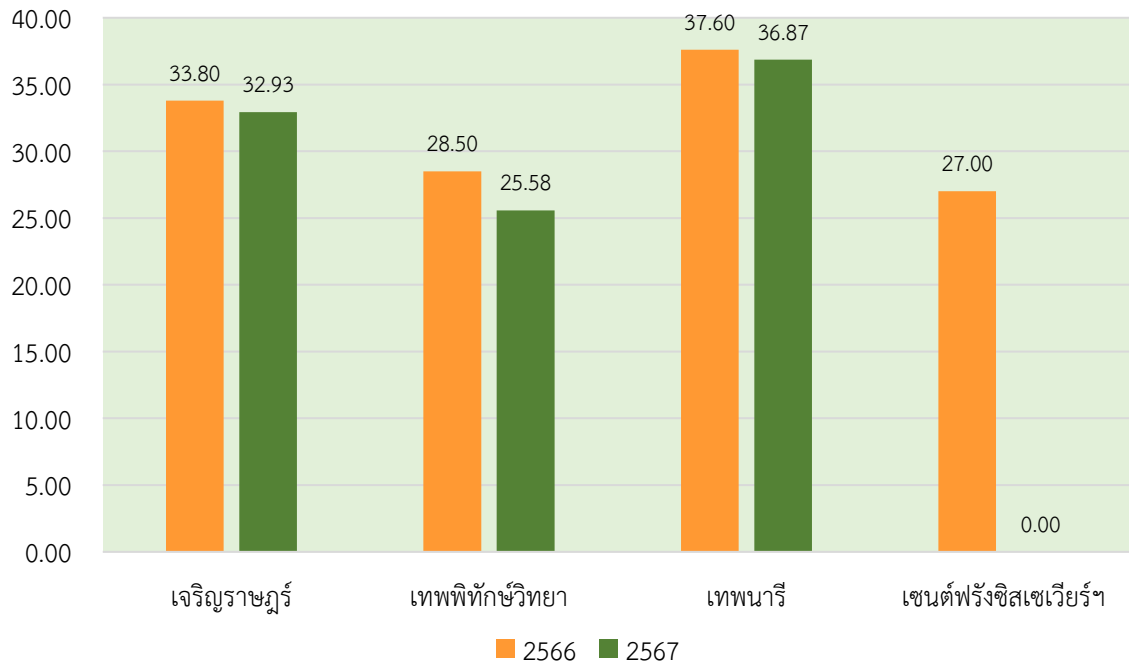

แผนภูมิเปรียบเทียบผลคะแนนเฉลี่ย O-NET ชั้นมัธยมศึกษาปีที่ 6 ระหว่างปีการศึกษา  
2566 - 2567 จำแนกรายวิชาและรายโรงเรียน วิชาสังคมศึกษา ศาสนา และวัฒนธรรม

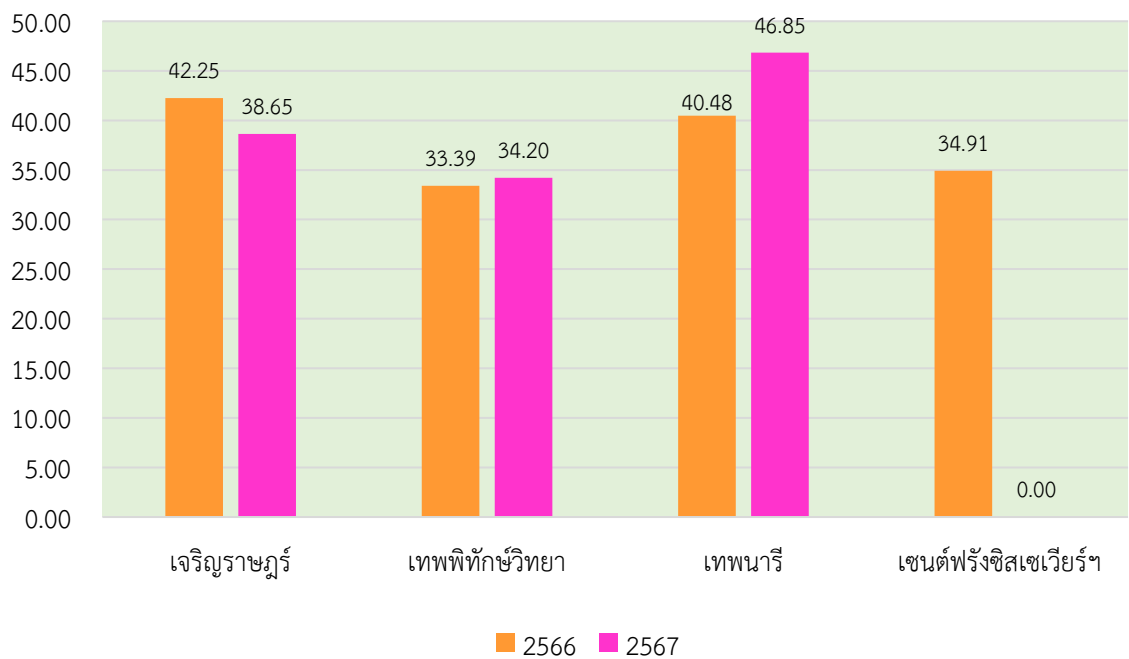

แผนภูมิเปรียบเทียบผลคะแนนเฉลี่ย O-NET ชั้นมัธยมศึกษาปีที่ 6  
ระหว่างปีการศึกษา 2566 - 2567 จำแนกรายวิชาและรายโรงเรียน วิชาภาษาอังกฤษ

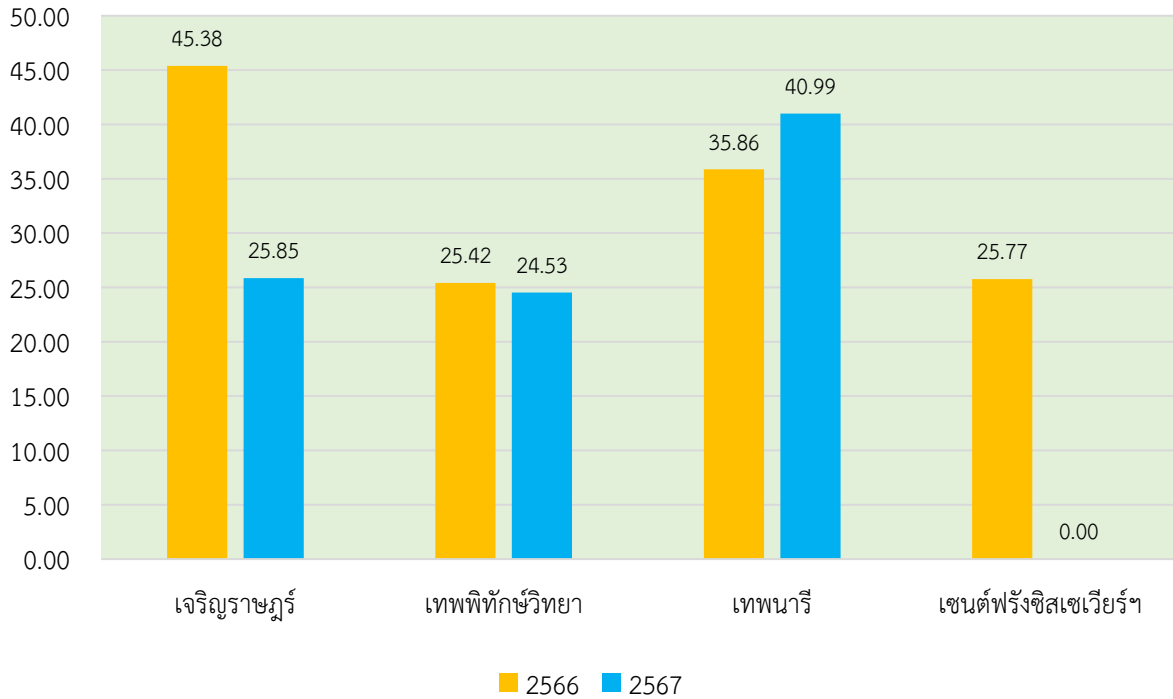

7. ผลการทดสอบความสามารถพื้นฐานของผู้เรียนระดับชาติ (NT) ชั้นประถมศึกษาปีที่ 3  
ปีการศึกษา 2567 จำแนกรายโรงเรียน

โรงเรียน	จำนวน ผู้เข้าสอบ (ปกติ)	ผลสัมฤทธิ์ทางการเรียน (NT) ปีการศึกษา 2567		2567	2566	เปรียบเทียบ 67-66
		ภาษาไทย	คณิตศาสตร์	เฉลี่ย	เฉลี่ย	
ประเทศ	579,663	61.21	54.41	57.81	57.78	0.03
ภาค 16	20,910	60.85	54.14	57.49	58.31	-0.82
จังหวัดแพร่	2,624	67.00	57.80	62.40	63.51	-1.11
โรงเรียนเอกชนแพร่	736	67.87	58.41	63.14	66.9	-3.76
อนุบาลน้ำทอง	10	86.60	80.70	83.65	92.52	-8.87
พัทธกมลพิทยาศาสตร์	10	48.65	44.50	46.57	56.06	-9.49
ธนาวิทย์พิทยาศาสตร์	31	64.59	52.09	58.34	69.14	-10.80
ระเบียบพิทยาศาสตร์	33	67.13	50.45	58.79	53.90	4.89
อนุบาลร่องกวาง	37	60.89	60.05	60.47	61.97	-1.50
อนุพงศ์พัชรินทร์	112	69.20	69.58	69.39	75.44	-6.05
เจริญศิลป์	123	64.22	51.78	58.00	64.20	-6.20
มารดาอุปถัมภ์	272	70.33	58.29	64.31	67.68	-3.37
เจริญราษฎร์	14	66.82	60.21	63.51	70.20	-6.69
เทพพิทักษ์วิทยา	30	52.96	38.66	45.81	39.12	6.69
เทพนารี	59	75.82	66.72	71.27	74.19	-2.92
เซนต์ฟรังซิสเซเวียร์แพร่	5	70.40	55.40	62.90	58.88	4.02

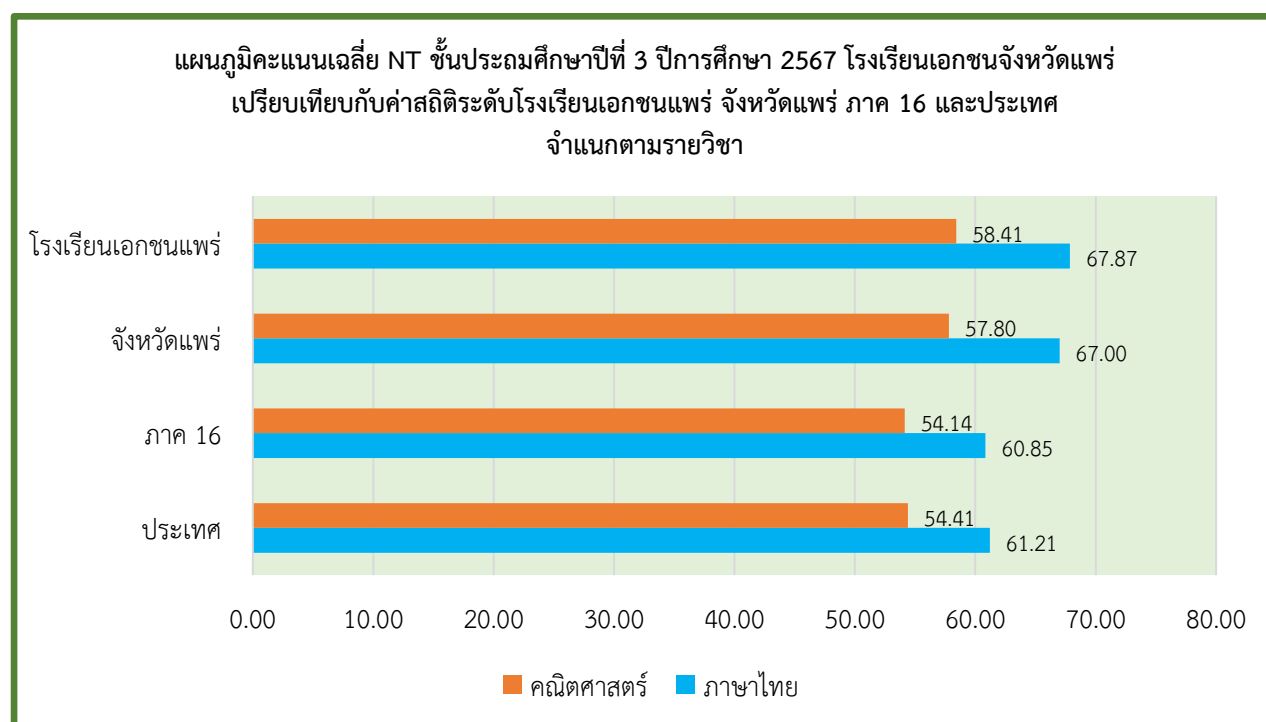

แผนภูมิเปรียบเทียบคะแนนเฉลี่ย NT ชั้นประถมศึกษาปีที่ 3 ปีการศึกษา 2566 และ 2567  
 จำแนกตามระดับโรงเรียนเอกชนแพร์ จังหวัดแพร์ ภาค 16 และประเทศ

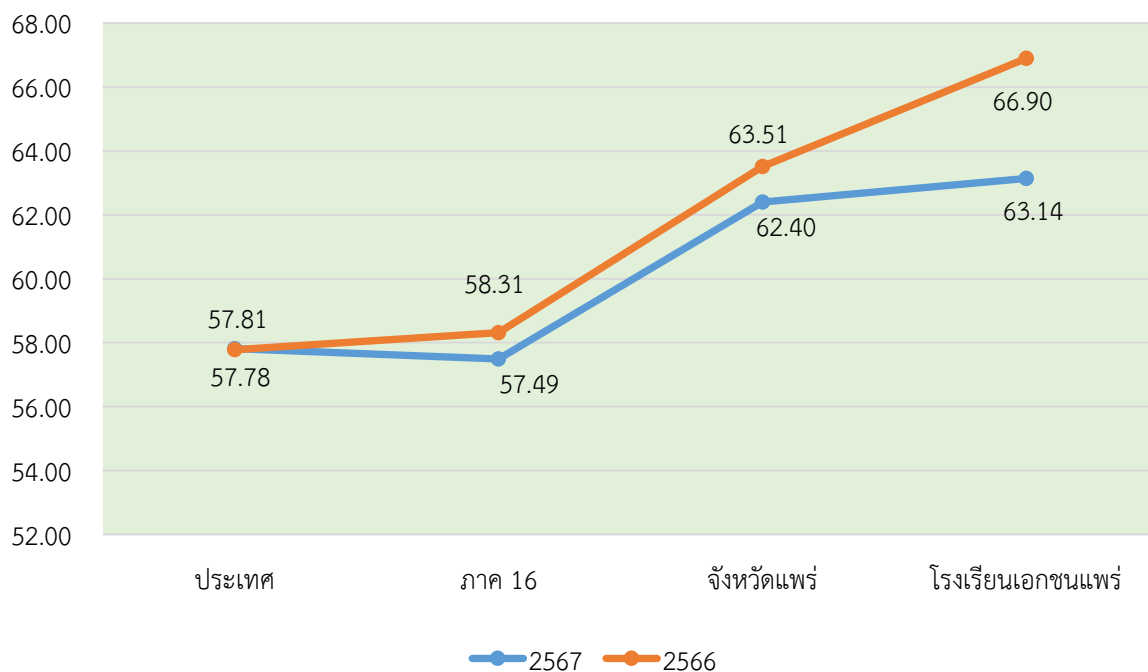

## 8. การเปรียบเทียบผลการทดสอบความสามารถพื้นฐานของผู้เรียนระดับชาติ (NT) ชั้นประถมศึกษาปีที่ 3 ปีการศึกษา 2566 - 2567 จำแนกรายโรงเรียน

โรงเรียน	ภาษาไทย			คณิตศาสตร์			เฉลี่ย		
	2566	2567	ผลต่าง	2566	2567	ผลต่าง	2566	2567	ผลต่าง
อนุบาลน้ำทอง	93.05	86.60	-6.45	92.00	80.70	-11.30	92.52	83.65	-8.87
พิพิธภุมลพิทยาศาสตร์	61.12	48.65	-12.47	51.00	44.50	-6.50	56.06	46.57	-9.49
ธนาวิทย์พิพิธภุมล	75.26	64.59	-10.67	63.02	52.09	-10.93	69.14	58.34	-10.80
ระเบียบพิทยาศาสตร์	62.38	67.13	4.75	45.43	50.45	5.02	53.90	58.79	4.89
อนุบาลร่องขวาง	64.94	60.89	-4.05	59.00	60.05	1.05	61.97	60.47	-1.50
อนุพงศ์พิพิธภุมล	83.72	69.20	-14.52	67.15	69.58	2.43	75.44	69.39	-6.05
เจริญศิลป์	71.14	64.22	-6.92	57.26	51.78	-5.48	64.20	58.00	-6.20
มารดาอุปถัมภ์	73.25	70.33	-2.92	62.11	58.29	-3.82	67.68	64.31	-3.37
เจริญราษฎร์	64.75	66.82	2.07	75.65	60.21	-15.44	70.20	63.51	-6.69
เทพพิทักษ์วิทยา	45.25	52.96	7.71	33.00	38.66	5.66	39.12	45.81	6.69
เทพนารี	74.69	75.82	1.13	73.69	66.72	-6.97	74.19	71.27	-2.92
ศูนย์ฝรั่งซิสเซเวียร์แพร่	66.38	70.40	4.02	51.38	55.40	4.02	58.88	62.90	4.02
<b>เฉลี่ย</b>	<b>69.66</b>	<b>66.47</b>	<b>-3.19</b>	<b>60.89</b>	<b>57.37</b>	<b>-3.52</b>	<b>65.28</b>	<b>61.92</b>	<b>-3.36</b>

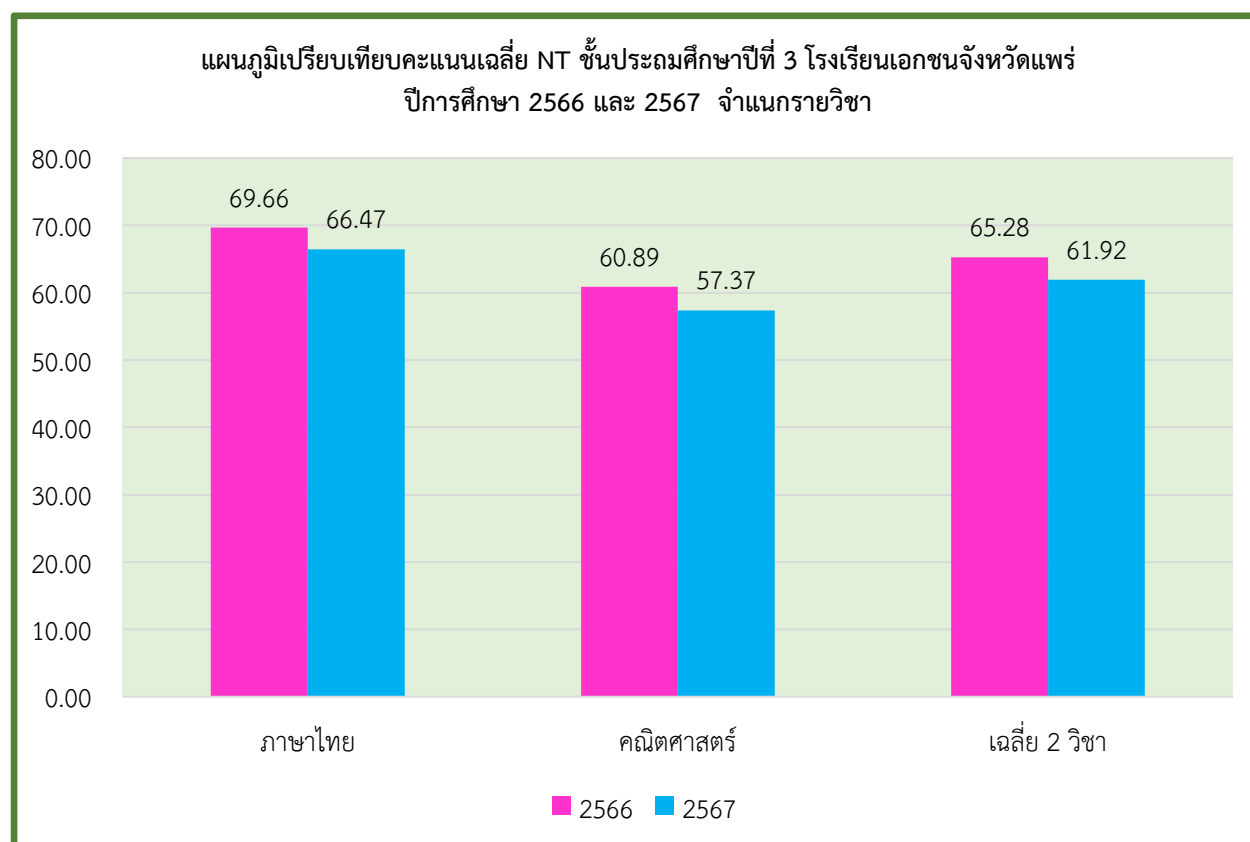

แผนภูมิเปรียบเทียบคะแนนเฉลี่ยรวม การสอบ NT ชั้นประถมศึกษาปีที่ 3  
ระหว่างปีการศึกษา 2566 - 2567 จำแนกรายโรงเรียน

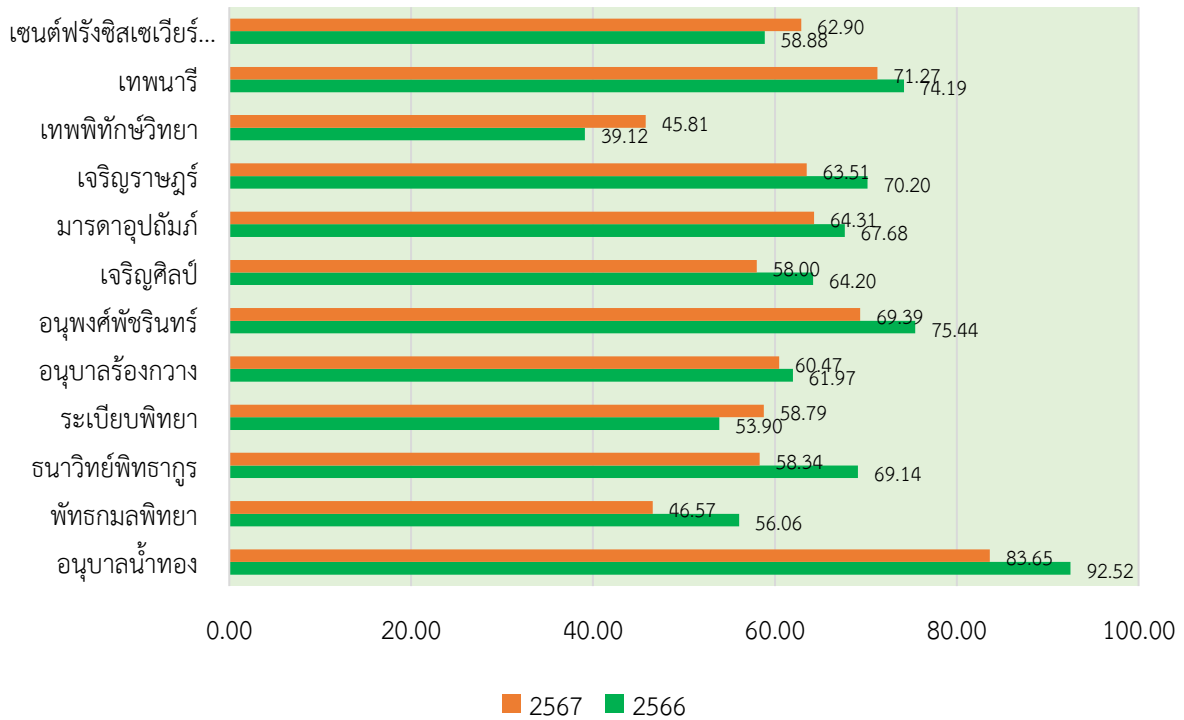

แผนภูมิเปรียบเทียบผลคะแนนเฉลี่ย NT ชั้นประถมศึกษาปีที่ 3  
ระหว่างปีการศึกษา 2566 - 2567 จำแนกรายวิชาและรายโรงเรียน วิชาภาษาไทย

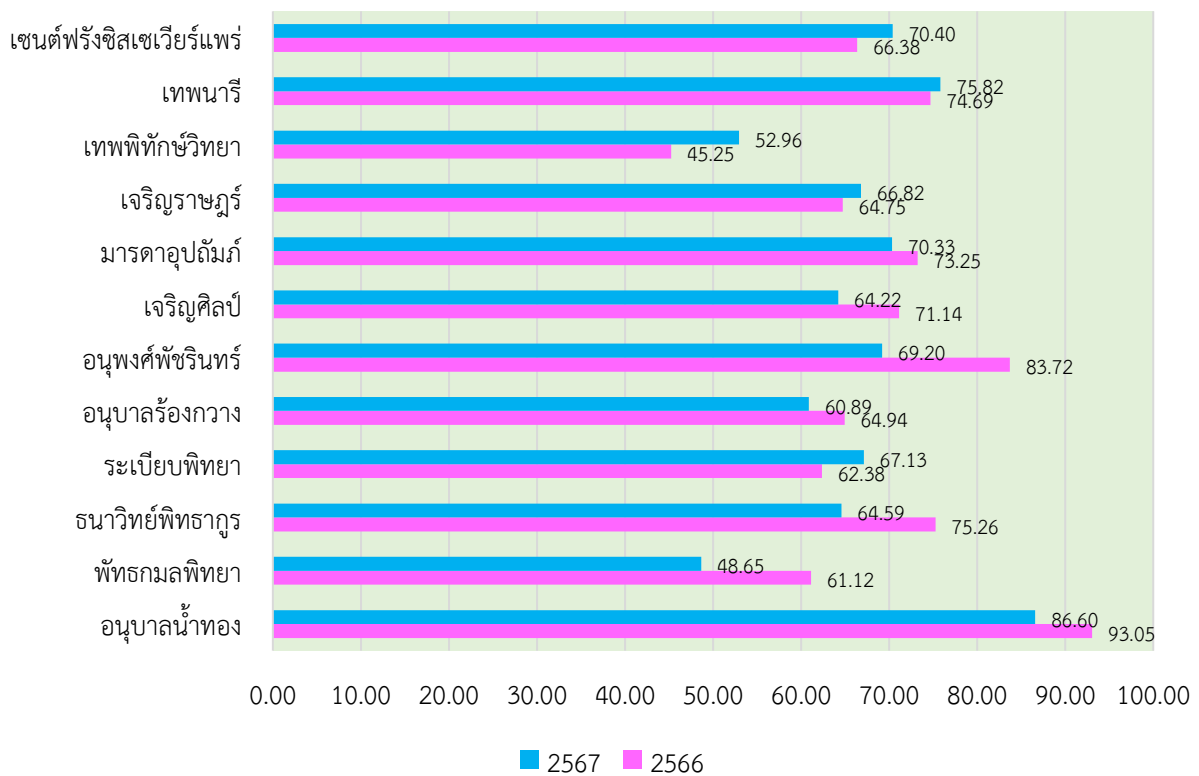

แผนภูมิเปรียบเทียบคะแนนเฉลี่ย NT ชั้นประถมศึกษาปีที่ 3 ระหว่างปีการศึกษา 2566 - 2567  
 จำแนกรายวิชาและรายโรงเรียน วิชาคณิตศาสตร์

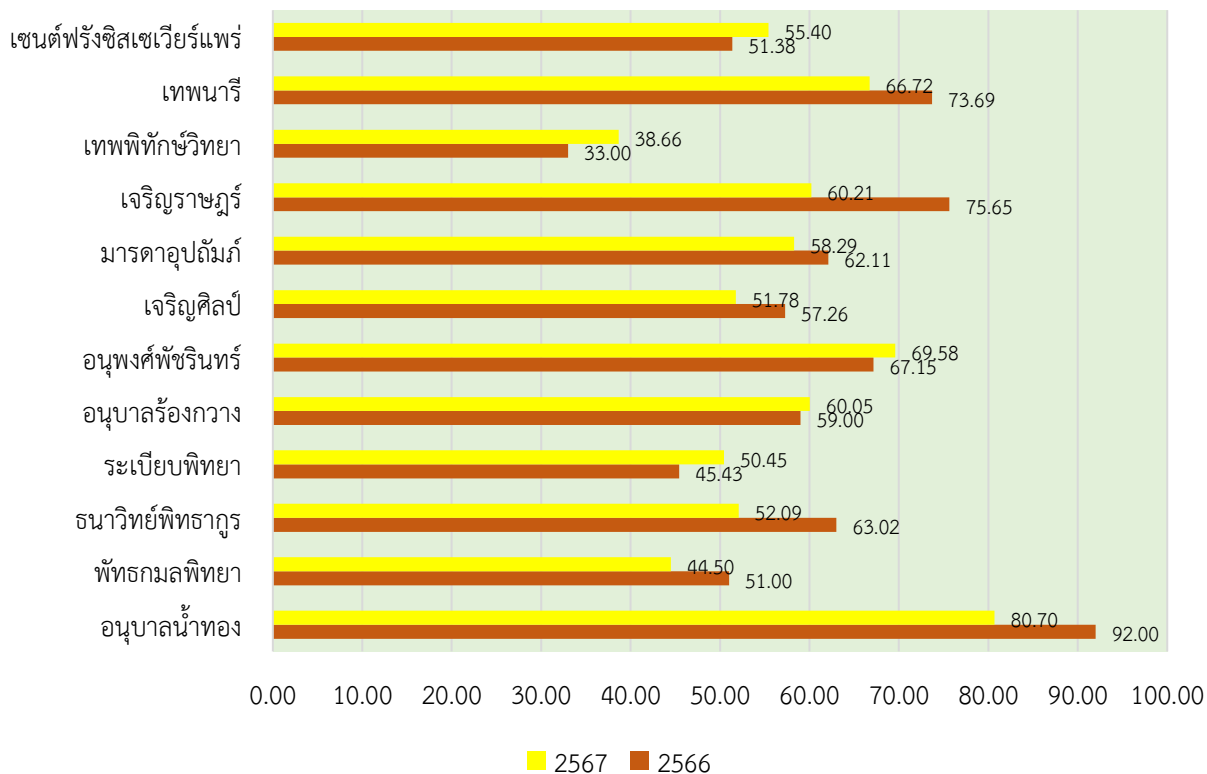

9. ผลการทดสอบความสามารถด้านการอ่านและการเขียน (RT) ชั้นประถมศึกษาปีที่ 1  
ปีการศึกษา 2567 จำแนกรายโรงเรียน

โรงเรียน	จำนวน นร.	ความสามารถการอ่านเขียน (RT) ปีการศึกษา 2567		2567	2566	เปรียบเทียบ 67-66
		อ่านออกเสียง	อ่านรู้เรื่อง	เฉลี่ย	เฉลี่ย	
ประเทศ	591,359	80.28	77.16	78.72	79.00	-0.28
ภาค 16	23,554	76.22	74.42	75.32	75.58	-0.26
จังหวัดแพร่	2,721	83.53	82.12	82.82	82.19	0.63
โรงเรียนเอกชนแพร่	672	85.59	81.16	83.37	84.81	-1.44
อนุบาลน้ำทอง	11	91.81	95.81	93.81	96.55	-2.74
พัทธกมลพิทยาศาสตร์	3	90.00	61.33	75.66	79.40	-3.74
ธนาวิทย์พิทยาศาสตร์	40	93.75	92.65	93.20	83.84	9.36
ระเบียบพิทยาศาสตร์	25	82.72	80.08	81.40	83.63	-2.23
อนุบาลร้องกวาง	26	72.46	76.38	74.42	70.59	3.83
อนุพงศ์พิทยาศาสตร์	103	91.94	91.10	91.52	88.57	2.95
เจริญศิลป์	116	85.81	82.56	84.18	78.17	6.01
มารดาอุปถัมภ์	263	84.78	79.20	81.99	87.78	-5.79
เจริญราษฎร์	14	61.85	70.14	66.00	83.68	-17.68
เทพพิทักษ์วิทยา	29	70.75	59.17	64.96	66.00	-1.04
เทพนารี	41	93.17	74.43	83.80	97.40	-13.60
เซนต์ฟรังซิสเซเวียร์แพร่	1	76.00	68.00	72.00	82.66	-10.66

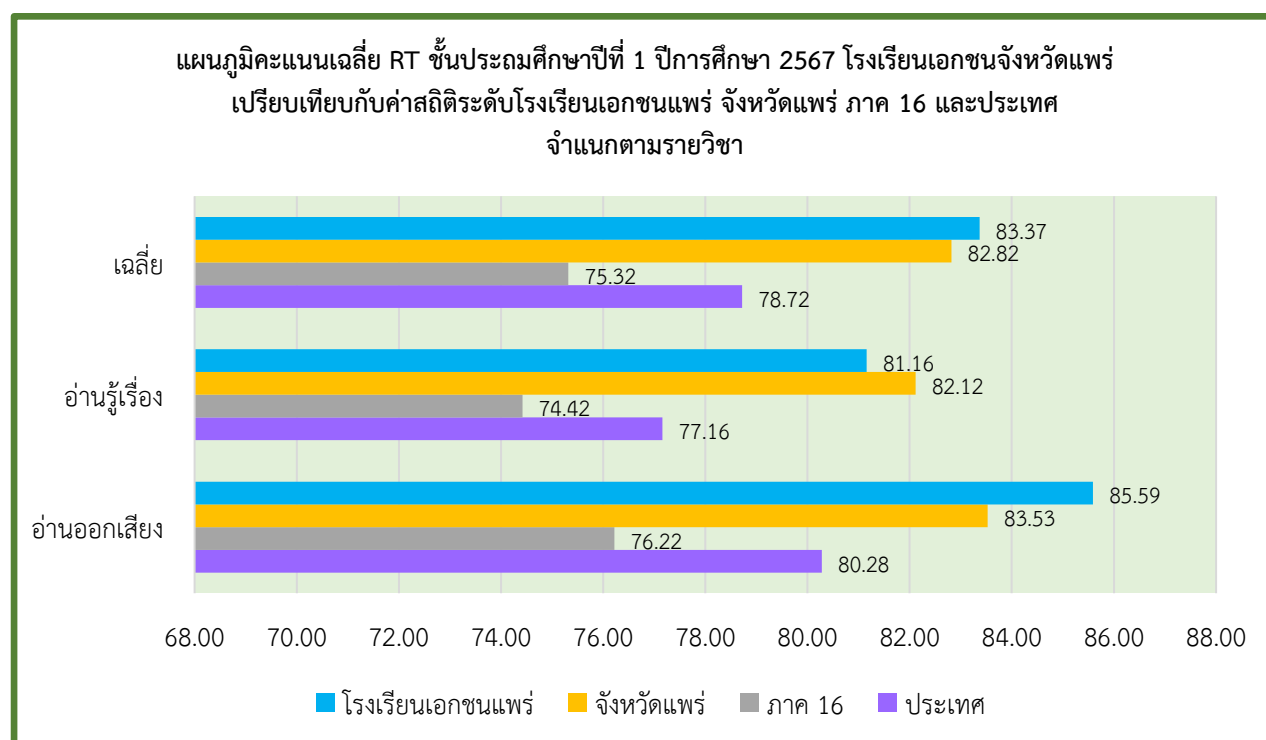

แผนภูมิเปรียบเทียบคะแนนเฉลี่ย RT ชั้นประถมศึกษาปีที่ 1 ปีการศึกษา 2566 - 2567  
 จำแนกตามระดับโรงเรียนเอกชนแพร์ จังหวัดแพร์ ภาค 16 และประเทศ

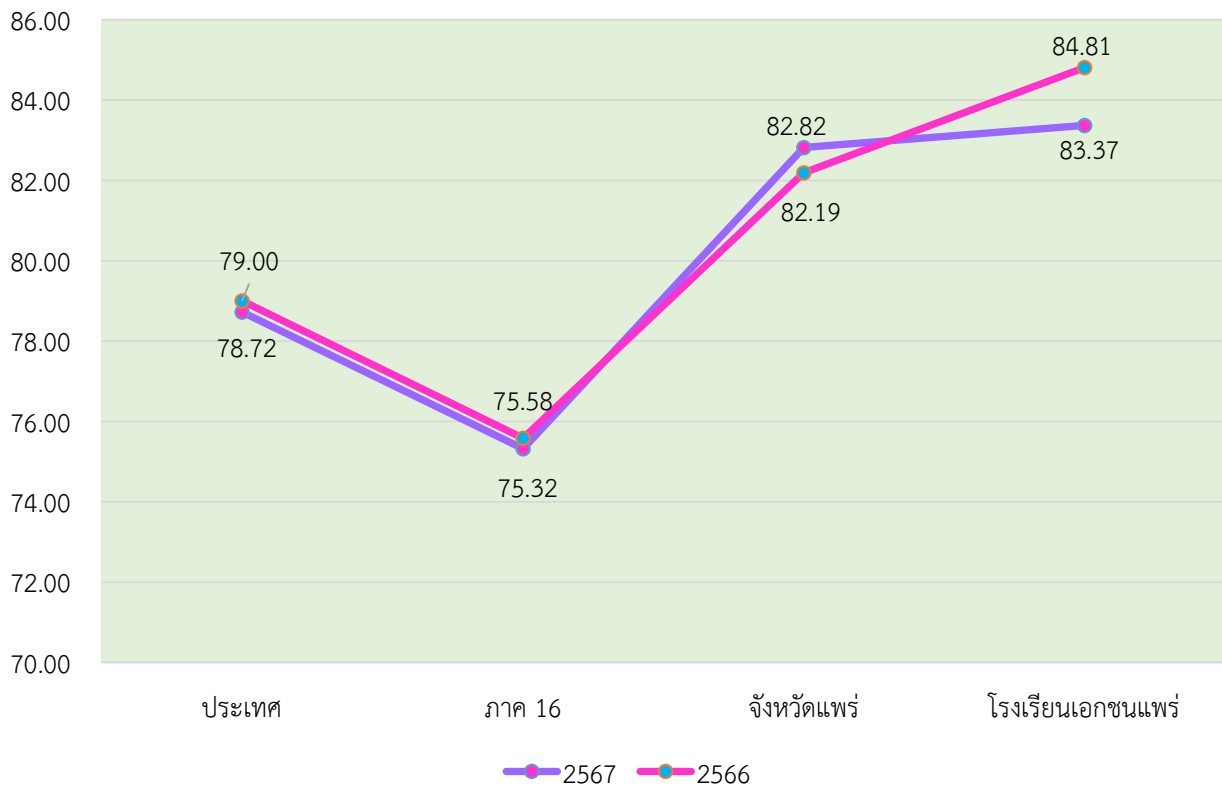

10. การเปรียบเทียบผลการทดสอบความสามารถด้านการอ่านและการเขียน (RT) ชั้นประถมศึกษาปีที่ 1 ปีการศึกษา 2566 - 2567 จำแนกรายโรงเรียน

โรงเรียน	การอ่านออกเสียง			การอ่านรู้เรื่อง			เฉลี่ย		
	2566	2567	ผลต่าง	2566	2567	ผลต่าง	2566	2567	ผลต่าง
อนุบาลน้ำทอง	97.11	91.81	-5.30	96.00	95.81	-0.19	96.55	93.81	-2.74
พัทธมณฑลพิทยาศาสตร์	85.20	90.00	4.80	73.60	61.33	-12.27	79.40	75.66	-3.74
ธนาวิทย์พิทยาศาสตร์	87.94	93.75	5.81	79.73	92.65	12.92	83.84	93.20	9.36
ระเบียบพิทยาศาสตร์	89.06	82.72	-6.34	78.20	80.08	1.88	83.63	81.40	-2.23
อนุบาลรุ่งเรือง	68.85	72.46	3.61	72.34	76.38	4.04	70.59	74.42	3.83
อนุวงศ์พัชรินทร์	91.04	91.94	0.90	86.10	91.10	5.00	88.57	91.52	2.95
เจริญศิลป์	81.12	85.81	4.69	75.22	82.56	7.34	78.17	84.18	6.01
มารดาอุปถัมภ์	89.97	84.78	-5.19	85.59	79.20	-6.39	87.78	81.99	-5.79
เจริญราษฎร์	81.89	61.85	-20.04	85.47	70.14	-15.33	83.68	66.00	-17.68
เทพพิทักษ์วิทยา	66.58	70.75	4.17	65.41	59.17	-6.24	66.00	64.96	-1.04
เทพนารี	97.87	93.17	-4.70	96.93	74.43	-22.50	97.40	83.80	-13.60
เซนต์ฟรังซิสเซเวียร์แพร่	82.00	76.00	-6.00	83.33	68.00	-15.33	82.66	72.00	-10.66
<b>เฉลี่ย</b>	<b>84.98</b>	<b>82.92</b>	<b>-2.06</b>	<b>81.49</b>	<b>77.57</b>	<b>-3.92</b>	<b>83.19</b>	<b>80.25</b>	<b>-2.94</b>

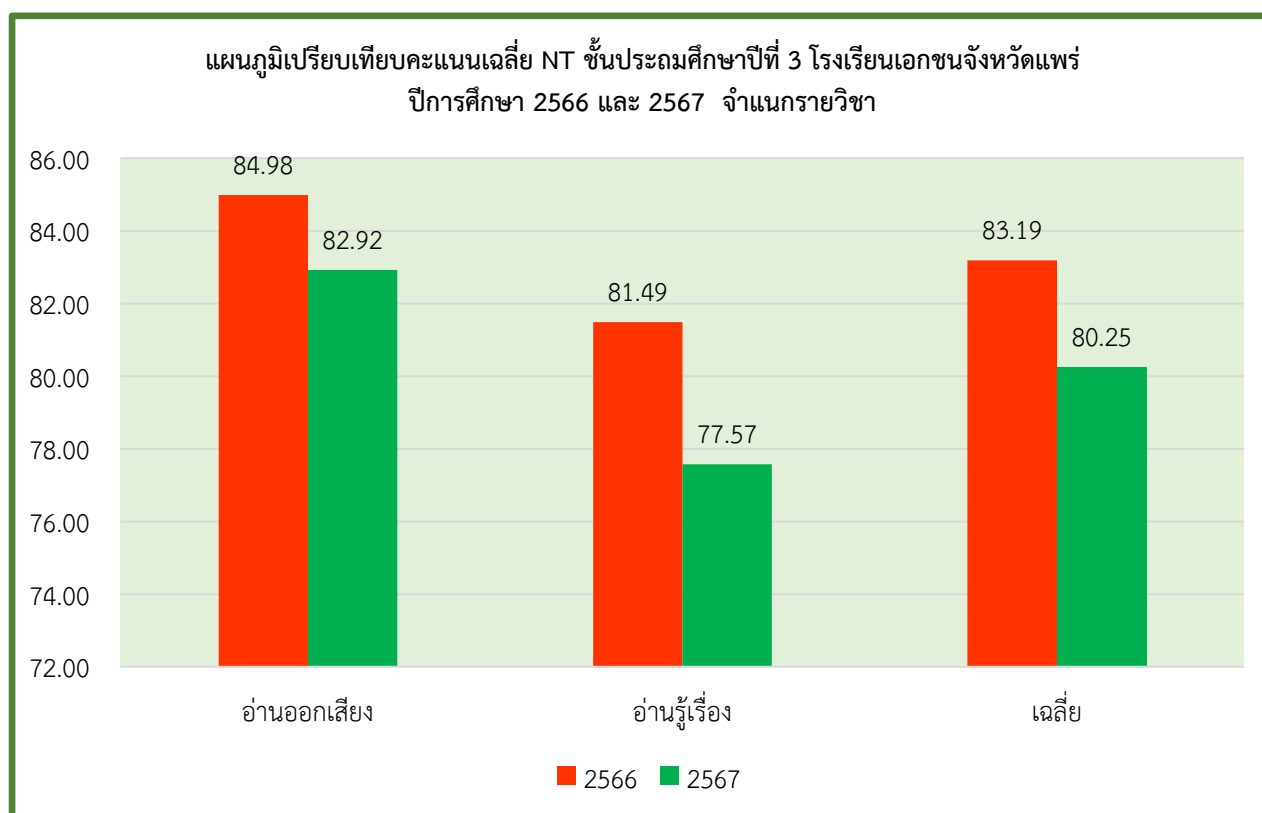

แผนภูมิเปรียบเทียบคะแนนเฉลี่ยรวม การสอบ RT ชั้นประถมศึกษาปีที่ 1  
ระหว่างปีการศึกษา 2566 - 2567 จำแนกรายโรงเรียน

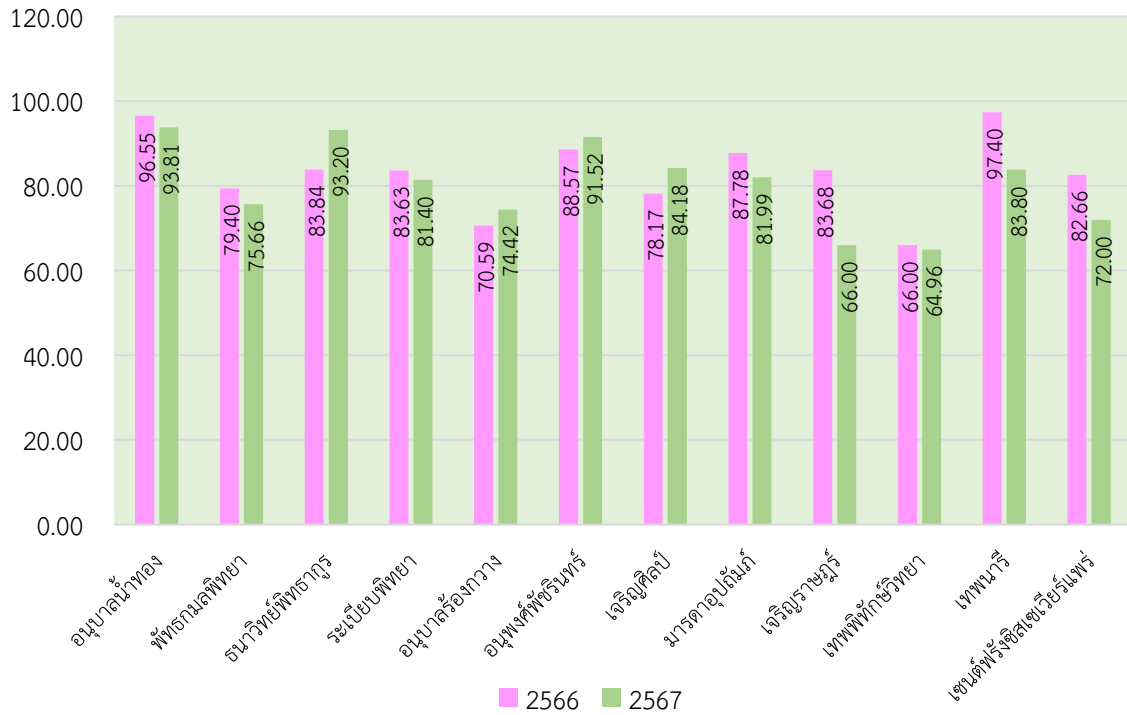

แผนภูมิเปรียบเทียบผลคะแนนเฉลี่ย RT ชั้นประถมศึกษาปีที่ 1 ระหว่างปีการศึกษา 2566 - 2567  
จำแนกรายวิชาและรายโรงเรียน ความสามารถด้านการอ่านออกเสียง

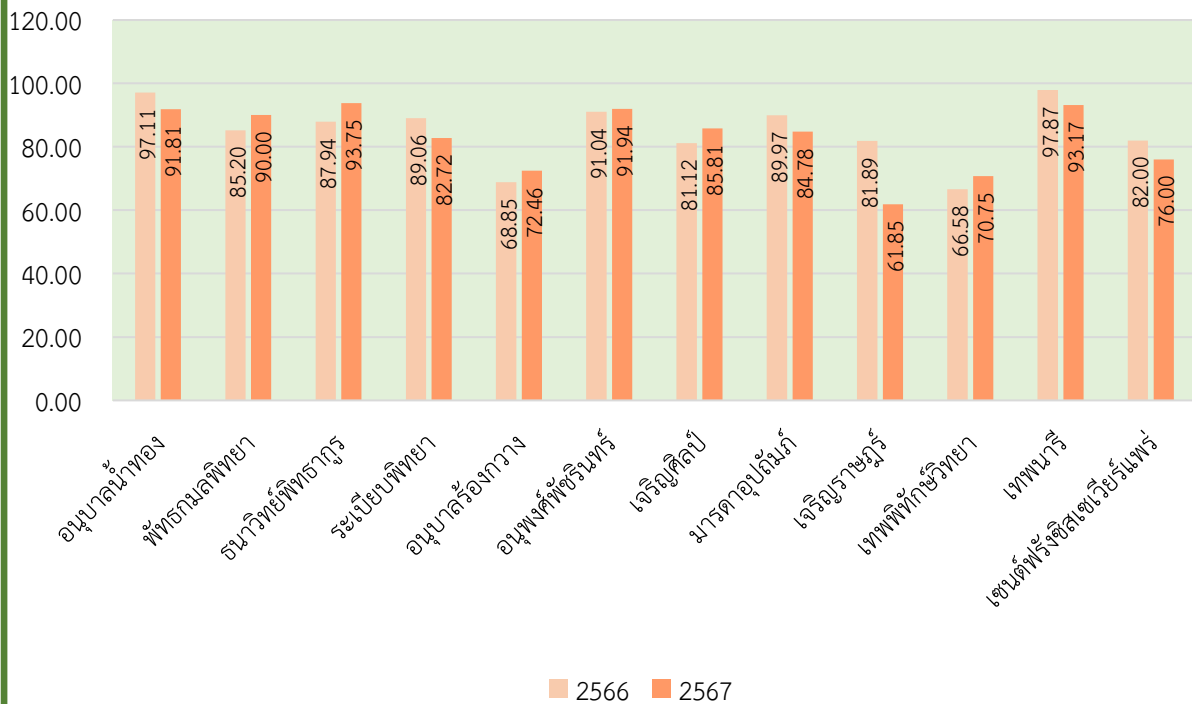

แผนภูมิเปรียบเทียบผลคะแนนเฉลี่ย RT ชั้นประถมศึกษาปีที่ 1 ระหว่างปีการศึกษา 2566 - 2567  
 จำแนกรายวิชาและรายโรงเรียน ความสามารถด้านการอ่านออกเสียง

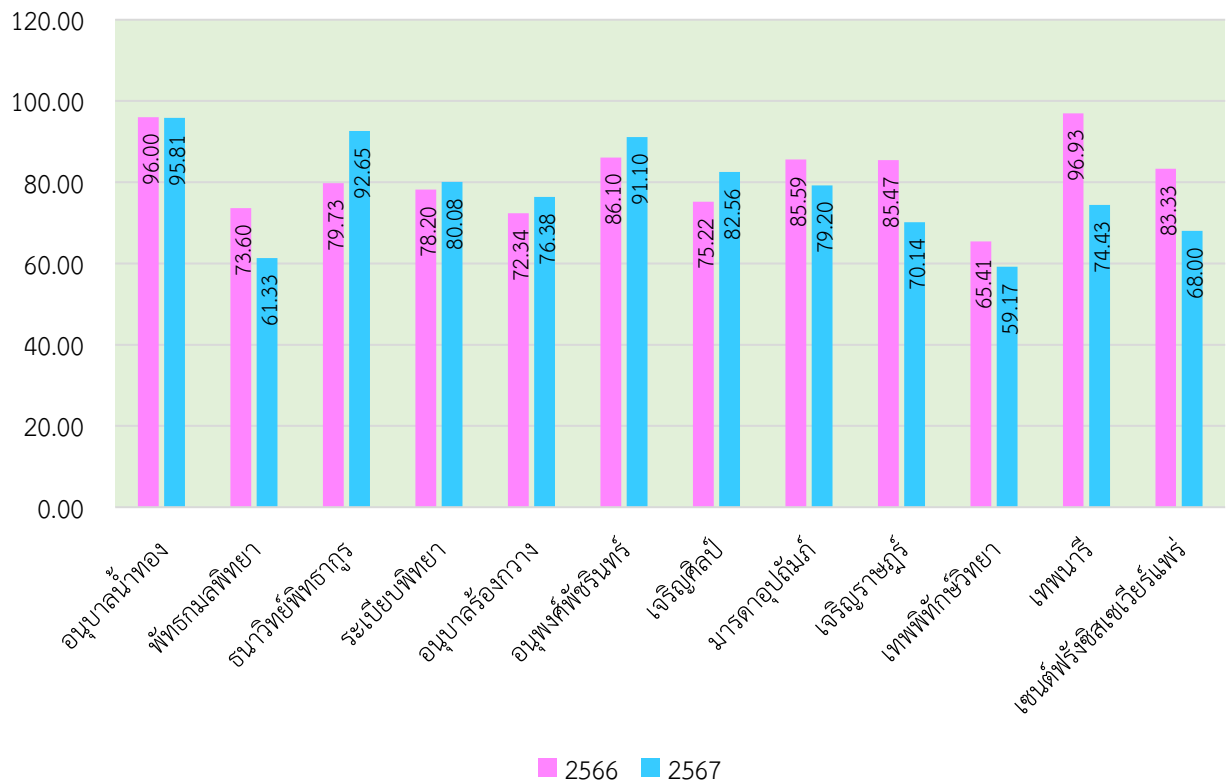

## คณะผู้จัดทำ

### ที่ปรึกษา

นายสุทิน จันทวรรณเขตต์	ศึกษาธิการจังหวัดแพร่
นายสุวิณ เทพสาธ	รองศึกษาธิการจังหวัดแพร่
นายเทอดศักดิ์ ผิวเกลี้ยง	ประธานคณะกรรมการประสานและส่งเสริมการศึกษาเอกชนจังหวัดแพร่
นางอัมพร เจนแพทย์	ประธานคณะกรรมการประสานและส่งเสริมการศึกษาเอกชนนอกระบบจังหวัดแพร่

### วิเคราะห์ ตรวจสอบ

นางสาวญาณิชา ยวงแก้ว	ผู้อำนวยการกลุ่มส่งเสริมการศึกษาเอกชน
----------------------	---------------------------------------

### รวบรวม สรุป ประมวลผล จัดทำรูปเล่ม

นางสาวญาณิชา ยวงแก้ว	ผู้อำนวยการกลุ่มส่งเสริมการศึกษาเอกชน
นางสาวพัทธรธีรา ทะนันชัย	นักวิชาการศึกษาชำนาญการ
นางแพรวพรรณ สุนันตะ	นักวิชาการศึกษาชำนาญการ

